



L'allevatore *trentino*

Rivista della Federazione Provinciale Allevatori Trento

Anno XXXVIII gennaio-febbraio 2017

1

Marchio Qualità Trentino
Mostra della Bruna a Montichiari
Stalloni Haflinger
Medie produttive anno 2016



Bimestrale - Sped. in A.P. - 70% - Poste Italiane SpA - Filiale di Trento

In caso di mancato recapito inviare al CDM di TRENTO
per la restituzione al mittente previo pagamento resi

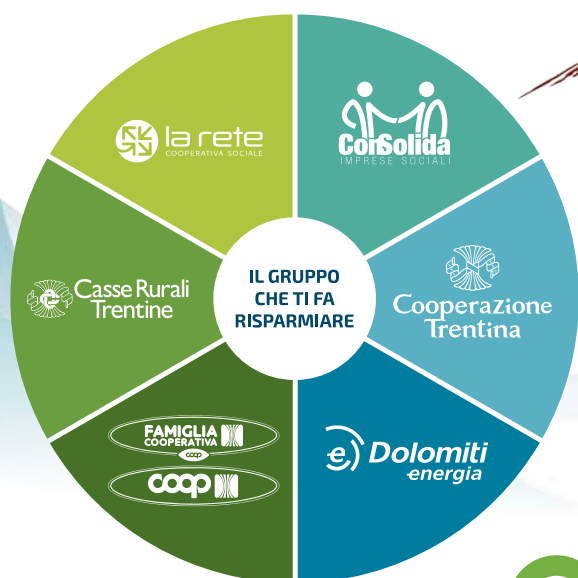

et·ka
luce gas

scegli l'energia nuova economica ecologica solidale

20%

Sconto
il primo anno

100%

Energia
Green

10 €

l'anno per ogni
contratto al
progetto solidale

L'offerta luce e gas etika è riservata ai soci e clienti delle Casse Rurali Trentine, ai soci delle Famiglie Cooperative del consorzio SAIT con Carta In Cooperazione, aderenti all'iniziativa.

Lo sconto è calcolato rispetto al costo della componente materia prima determinato periodicamente dall'Autorità garante.



Casse Rurali
Trentine

Sommario

Marchio Qualità Trentino: la forza della partecipazione.....	3
MQT: qualità in rete	6
Mostra nazionale Bruna 2017	8
La gestione della "vacca fresca"	12
Leone Degiampietro e Giovanni Battista Fontana.....	14
Alimentazione e cellule somatiche.....	18
Stagione di monta Haflinger 2017	20
Medie produttive anno 2016	22
Consorzio "Superbrown" di Bolzano e Trento.....	32



Copertina: DB Brookings Alba, la madre del toro SB Virkon
(foto di Luca Nolli)

Direttore responsabile:
Claudio Valorz

Comitato di redazione:
Claudio Valorz, Giovanni Frisanco, Massimo Gentili, Walter Nicoletti, Ilario Bazzoli
Direzione - Redazione - Amministrazione - Pubblicità:
38121 Trento - Via delle Bettine, 40 - Tel. 0461 432111 - Fax 0461 432110
Aut. Trib. di Trento - N. 302 - 29.1.1980

Stampa:
Litotipografia Alcione - 38015 Lavis (Trento) - Via Galileo Galilei, 47
È permessa la riproduzione degli articoli pubblicati sulla rivista solo citando la fonte

CO.DI.PR.A.
38100 Trento
via Giusti, 40
tel. 0461 915908
fax 0461 915893
internet: www.codipratn.it
e-mail: info@codipratn.it



Proteggi il Tuo Lavoro con l'Assicurazione Agevolata Bestiame

**PROTEZIONE DA TUTTI I RISCHI DEI BOVINI DA LATTE
COMPRESI: ALPEGGIO, FIERE, MERCATI E PASCOLI**

con contributo della Provincia Autonoma di Trento

Compagnie convenzionate:
**CATTOLICA ASSICURAZIONI, FATA ASSICURAZIONI,
ITAS MUTUA, GENERALI ASSICURAZIONI**



Marchio Qualità Trentino: la forza della partecipazione

di **Walter Nicoletti**

Dopo alcuni anni è tempo di bilancio, ma potremmo dire anche tempo di rilancio, del Marchio Qualità Trentino (MQT).

Parliamo di tempo di bilancio di fronte ad un'iniziativa lanciata dalla Provincia Autonoma di Trento e gestita da Trentino Marketing, che si sta affermando sia presso i produttori che i distributori, ma parliamo anche di tempo di rilancio in quanto le prospettive riguarderanno a breve un ampliamento del ventaglio di offerta da parte degli stessi produttori, nonché del progressivo coinvolgimento degli stessi consumatori.

Una delle maggiori difficoltà del settore contadino e produttivo, lo sappiamo da tempo, è la mancanza di collegamento e spesso anche di conoscenza dei bisogni, delle richieste e delle domande del consumatore.

Un problema analogo si verificava in passato con il settore della distribuzione. I produttori agricoli hanno, spesso per motivi ovvi e comprensibili, delegato in toto alle loro strutture di conservazione e trasformazione la gestione della filiera commerciale. La conseguenza di questo è stata la progressiva "distanziamento" fra il mondo della produzione ed i settori della distribuzione e del consumo. In questo modo i contadini hanno finito per conoscere poco o nulla delle tendenze emergenti nel settore del consumo alimentare (ma potremmo parlare anche di quello turistico) e viceversa gli stessi consumatori sono stati informati sulle eccellenze territoriali da campagne di marketing commerciale a spot anziché da un capillare sistema di informazione alimentare, nutrizionale e salutistica che potesse elevare anche



Giuseppe Bax

le conoscenze sui valori intrinseci ed etici delle nostre produzioni.

Con il marchio Qualità Trentino si intende, in parole semplici, accorciare questa distanza, dando vita a reti territoriali attraverso un'alleanza operativa che riesca a garantire, prima di tutto, la promozione e la distribuzione dei prodotti territoriali a livello provinciale e regionale.

Ne abbiamo parlato con Giuseppe Bax, direttore dell'Ufficio Promozione Territoriale presso il Servizio Turismo e Sport della PAT.

Come nasce il Marchio Qualità Trentino?

Il MQT nasce dall'esigenza di promuovere le nostre filiere locali all'interno di un contesto comunitario che vede l'Unione Europea contraria all'utilizzo, a fini promozionali, di marchi territoriali sulle produzioni agro-alimentari in quanto, in questo caso, il sostegno verrebbe interpretato come indebito aiuto di stato.

Si è allora ricorso, anche sulla scorta dell'esperienza dell'Alto Adige/Suedtirolo, all'appuntamento del MQT con l'obiettivo

di comunicare al consumatore finale le peculiarità intrinseche di un prodotto legato al suo territorio. La scritta qualità permane sul marchio in maniera più evidente del riferimento al Trentino, mentre ci si concentra sulla qualità intrinseca che viene confermata sia dai disciplinari di produzione dei singoli prodotti approvati preventivamente dalla PAT, sia dal fatto che l'intero processo e la corrispondenza alla territorialità deve essere confermata e garantita da un organismo di certificazione esterno.

Per poter utilizzare il marchio Qualità Trentino è necessario che vi sia un disciplinare di produzione approvato dalla PAT, il produttore che fa propri quei parametri e un certificatore esterno che li certifica.

Va specificato che si sono mossi in questa direzione con successo sia il Sudtirolo sia il Tirolo del Nord avviando in questo modo alle limitazioni altrimenti imposte dall'Unione Europea sui marchi territoriali.

E come avviene la promozione effettiva del marchio?

A riguardo va detto che oggi come oggi una campagna di marketing per affermare la notorietà di un marchio del settore agro-alimentare, almeno sul mercato italiano, dovrebbe prevedere un investimento di alcune decine di milioni di euro per almeno un triennio. Cifre impensabili se ci riferiamo alle difficoltà di bilancio dell'ente pubblico e delle stesse aziende impegnate a vario titolo lungo queste filiere.

È inutile dire che si tratterebbe di una battaglia persa in quanto nessuno ha oggi le risorse per sostenere campagne di questo genere. Ecco allora profilarsi l'ipotesi di una proposta di azione di rete che punti al coinvolgimento e alla responsabilizzazione degli attori della filiera compresi i consumatori residenti nei territori. A noi piace il termine "appassionare" gli attori al marchio Qualità Trentino.

In primo luogo stiamo lavorando sul coinvolgimento dei produttori nell'utilizzo del MQT, in quanto qualsiasi strategia di

valorizzazione di marchi di sistema deve prevedere, pena il suo fallimento, una fase fondamentale in cui i produttori debbano sentire “proprio” il marchio. In secondo luogo stiamo lavorando anche sugli altri soggetti “di filiera”, come la distribuzione al dettaglio e i grossisti, e ci piacerebbe che questi diventassero “ambasciatori” del MQT, facendo nascere anche in loro l'orgoglio di partecipare alla valorizzazione del marchio. Questo approccio vedrà coinvolti, via via, anche altri soggetti fondamentali come gli operatori turistici, i consumatori residenti, ecc.

Quali sono i prodotti che rientrano in questo marchio e quali le prospettive di un ampliamento del ventaglio di offerta?

Attualmente si fregiano del marchio Qualità Trentino prodotti come il latte fresco ed i formaggi provenienti dal sistema Latte Trento e Concast, le mele di Melinda e la Trentina, le ciliegie di Sant'Orsola, la susina di Dro con marchio la Trentina, la carne salada di Casa Largher e della macelleria Sighel, lo speck dell'azienda Bomè e i crauti ed altri ortaggi freschi del Consorzio Val di Gresta. A questo si aggiungeranno a breve



Esempio di marchio MQT

le carni fresche e altre produzioni quali il gelato, le birre artigianali, la farina, il pane, il miele, la grappa e le patate.

Si potrebbe dire che avete agito con metodo partecipativo facendo della rete la vostra forza?

Possiamo dire di aver lavorato innanzitutto tutto per far comprendere prima ai produttori e poi ai distributori la forza di questo marchio. Ne è nato un tavolo tecnico di lavoro dove i produttori si incontrano periodicamente con i distributori e si affrontano le criticità, ma anche le molteplici opportunità che derivano dalle produzioni locali.

Con i maggiori rappresentanti della distribuzione, in particolare SAIT, DAO e Poli, stiamo lavorando affinché recepiscano questo marchio come un loro interesse primario da promuovere secondo i propri legittimi interessi distributivi. Da parte loro sono emerse indicazioni molto importanti come, ad esempio, la necessità che i produttori che utilizzano il marchio si impegnino affinché lo stesso sia maggiormente visibile su tutte le confezioni e dall'altra è emersa l'esigenza di un ulteriore ampliamento del paniere di offerta a marchio.

Cosa vi ha insegnato questa esperienza e quali prospettive future si aprono?

Credo stia nascendo una positiva contaminazione fra i diversi settori della filiera. Tanto per fare un esempio credo sia fondamentale che la distribuzione comunichi i bisogni e le attese del consumatore al produttore in modo tale da rafforzare tutta la rete. Noto poi un clima effettivamente positivo fra i soggetti della rete, con scambi di informazioni, progetti e proposte, sia un clima di generale condivisione rispetto a una strategia di questo tipo che non può che rafforzare e consolidare le nostre produzioni territoriali.

Attuali utilizzatori del Marchio Qualità Trentino:

PRODOTTO	REALTÀ PRODUTTIVE
Latte Fresco e Formaggi	Latte Trento e Trentingrana – ConCasT
Mela	APOT per Melinda e La Trentina
Ciliegia	APOT per Sant'Orsola
Susina di Dro	APOT per La Trentina
Carne Salada	Salum. Casa Largher e Macell. Sighel
Crauti, carote, sedano rapa, cavolo cappuccio	Cons. Ortofr. Val di Gresta
Speck	Bomè Silvietto e Dario & C. s.n.c.



L'innovazione

KUHN

al servizio del TERRITORIO

Rotopressa a camera variabile
Pick up da 2,3 m con diversi rotori di alimentazione



Spandiletame con coclee orizzontali a tenuta stagna
Bocca di erogazione mobile per la regolazione della distanza di lancio



Spandivoltafieno con attacco pivotante
e regolazione dell'angolo di lancio del foraggio



Giroandatore con attacco pivotante e
regolazione dell'altezza di lavoro
Assale tandem con ruotino tastatore

www.kuhn.it

Perozzo & Girardelli s.r.l.

Località Stradelle - 38050 Carzano (Trento)
Tel. 0461 752131 - Fax 0461 759675
Perozzo 335 5740243 - Girardelli 338 6829027
mail: perozzog@virgilio.it
www.perozzogirardelli.it

MACCHINE
AGRICOLE
RIPARAZIONE
E VENDITA

allevamenti | colture | paesaggio
be strong, be **KUHN**





MQT: qualità in rete

di **Walter Nicoletti**

L'esperienza del marchio Qualità Trentino ha fino ad oggi coinvolto un numero alquanto ristretto di produttori, ma come abbiamo visto le prospettive di sviluppo ci sono tutte.

La forza del marchio, sull'esempio dei cugini del vicino Sudtirolo, sta anche nello stretto legame fra prodotto agricolo e paesaggio alpino. Immagini che evocano sicuramente ambienti meno compromessi sul piano ambientale, ma anche un clima sociale improntato all'etica e alla sicurezza. Tutto questo consente l'elaborazione di un logo indice di qualità intrinseca.

Su questi argomenti abbiamo sentito l'opinione dell'Assessore Provinciale all'Agricoltura Michele Dallapiccola e dei protagonisti della filiera del lattiero caseario.

Assessore Dallapiccola, partendo dai risultati che abbiamo visto e dalle prospettive di sviluppo del marchio Qualità Trentino qual è il messaggio che rivolgete ai protagonisti delle filiere agroalimentari coinvolte ed in particolare ai produttori, ai consumatori, ma anche ai distributori?

Quello che abbiamo visto è che promuovendo e rivitalizzando la conoscenza del marchio sul territorio sia da parte della distribuzione, sia da parte dei trasformatori che dei produttori vi è stato un rinnovato interesse da parte del consumatore. Il marchio di qualità viene visto dal consumatore come un elemento di valore e di garanzia e quindi meritevole di un supplemento di impegno di spesa.

Abbiamo verificato sul campo che un elemento di forza di questa proposta è nella partecipazione

dei soggetti coinvolti. È così?

I produttori si sentono parte in causa in quanto avvertono il peso ed i rischi legati alla concorrenza internazionale. Da qui l'esigenza di credere in questi marchi a partire dal settore primario e di ragionare in una logica interdisciplinare al fine di coinvolgere anche il settore della ristorazione e del turismo.

È previsto l'allargamento di questo marchio ad altri prodotti dell'agroalimentare e ad altri settori dell'economia provinciale?

Da una parte stiamo lavorando su altri prodotti al fine di ampliare l'offerta dell'agroalimentare per farne un progetto di settore forte e riconoscibile. Dall'altra stiamo pensando ad altri settori, a partire dal legno, per qualificare in senso sostenibile la nostra economia provinciale.

In tema di marchio Qualità Trentino abbiamo chiesto l'opinione di due protagonisti del settore lattiero caseario: Sergio Paoli, direttore di Latte Trento e Andrea Merz, direttore del Consorzio Trentingrana.

Quali valutazioni date dell'esperienza fin qui acquisita del marchio Qualità Trentino e quali prospettive si aprono per il vostro settore?

Sergio Paoli: *Ritengo che aver aderito al marchio Qualità Trentino, sia stato un passaggio indifferibile per un'azienda che, come la nostra, non vende soltanto prodotti, ma tra virgolette, vende anche il territorio e testimonia nel suo operare quotidiano, il proprio credo nei valori che il nostro Trentino considera identitari. Ritengo che stiamo parlando di una strategica sinergia tra la valenza del nostro marchio e il territorio e per questo motivo noi siamo fortemente impegnati ad aumentare le referenze allargandole al burro da centrifuga da latte fresco, al latte a fieno, ai formaggi bio e non, e probabilmente anche alle uova OGM free in quanto tutti i nostri animali sono alimentati*



senza organismi geneticamente modificati. Il mercato ci sta dando segnali di ripresa, dopo un 2016 veramente difficile, e credo che il marchio QT ci abbia aiutato. E in questo senso va il mio plauso all'assessore Dallapiccola che si è speso in prima persona nel rilancio del marchio Qualità Trentino insieme alla squadra delle persone motivate e capaci che è stata costituita appositamente. Così come valuto positivamente la prima campagna pubblicitaria voluta da Trentino Marketing che ha l'obiettivo di rendere il Marchio Qualità Trentino più confidente ad un pubblico allargato di consumatori, residenti e turisti, motivandoli ad incentivare la ricerca e l'acquisto dei prodotti a marchio QT.

Andrea Merz: *“Come Consorzio abbiamo fin dall'inizio (ci siamo certificati nel 2012) aderito convintamente al progetto Qualità Trentino, arrivando nel corso degli anni ad ottenere la certificazione, oltre che per i formaggi trentini Dop (Trentingrana, Puzzone di Moena e Sprezza delle Giudicarie), anche per le Eccellenze commercializzate dal Gruppo Formaggi del Trentino e per il latte alimentare.*

Questo ci ha permesso di esaltare i concetti che stanno alla base della nostra filiera (origine trentina del latte, alimentazione no OGM e non utilizzo di additivi e/o conservanti durante la fase di trasformazione) e nel contempo di valorizzarli adeguatamente nel marchio approvato.

Dopo un avvio faticoso, il paniere delle produzioni agroalimentari trentine certificate

QT si sta allargando, permettendo in tal modo di creare delle sinergie tra i diversi produttori e consentendo di individuare strategie di marketing condivise per comunicare l'origine territoriale dei prodotti e potenziare, di conseguenza, la capacità di penetrazione in diversi mercati. La recente campagna di comunicazione istituzionale va proprio in questa direzione.

Nel prossimo futuro dovremo essere

capaci di motivare ed incentivare l'acquisto dei nostri prodotti sia da parte dei consumatori trentini che dei numerosi turisti che scelgono la nostra provincia, veicolando i concetti di qualità e di identità territoriale che li contraddistinguono e coinvolgendo i consumatori in una dinamica virtuosa avente come obiettivo il sostegno delle nostre produzioni di montagna.

E scattò l'ora delle carni fresche

All'esperienza fin qui acquisita nell'ambito della gestione del marchio Qualità Trentino si è legato recentemente anche il settore delle carni bovine fresche, il cui disciplinare è stato approvato nel dicembre scorso. Le produzioni di settore realizzate all'interno della filiera della Federazione Allevatori, forti del loro tradizionale radicamento territoriale e dei comprovati requisiti e certificazioni di origine, rientrano a pieno titolo nella proposta che punta anche al potenziamento dei rapporti con la distribuzione organizzata.

Gli elementi qualificanti del disciplinare risiedono nel rispetto delle cinque regole in materia di benessere animale come la libertà di alimentazione, di movimento, dalla malattia, di comportamento e dalla paura; un carico UBA/ha minore o eguale a 4 e alimenti No Ogm.

Ma un elemento che ha fatto discutere i nostri operatori di settore è quello relativo all'articolo 4 del disciplinare, dove è consentita una deroga all'origine "trentina" dei bovini provenienti da fuori provincia "purché abbiano trascorso i sei mesi precedenti alla macellazione presso l'azienda di allevamento aderente al marchio di qualità". Ovviamente questo dispositivo non riguarda le produzioni che si fregiano del marchio della Federazione Allevatori in quanto, come noto, si tratta di una filiera interamente trentina. Il marchio impresso alle nostre carni e il progetto intercooperativo concepito e portato avanti con determinazione da Mario Tonina ha sempre puntato alla valorizzazione di un settore che merita attenzione certo per il prodotto finale, ma anche per l'intera filiera dallo svezzamento all'età adulta dell'animale e da un corretto rapporto fra territorio ed azienda. È in base a questi principi che la Federazione Allevatori aderisce con convinzione all'iniziativa del marchio Qualità Trentino, individuando in questa proposta una leva di sviluppo territoriale e dell'intero sistema zootecnico che deve essere portato avanti con coerenza e senza concessioni o scorciatoie commerciali.





Mostra nazionale Bruna 2017

di Ilario Bazzoli

Lo scorso 18 febbraio si è tenuta la Mostra Nazionale della razza Bruna 2017, quest'anno svolta in concomitanza con la Fieragricola Zootecnica Italiana di Montichiari.

Notevole il livello morfologico degli animali presentati, sia per quanto riguarda i soggetti giovani che per quanto riguarda le bovine in latte. Le aree maggiormente vocate all'allevamento della razza Bruna quest'anno erano tutte presenti: ol-

tre a capi provenienti dalla Puglia, addirittura sono stati presentati alcuni soggetti dalla Sardegna, che non partecipava alla mostra nazionale ormai da qualche anno.

Come di consueto i lavori di valutazione sono iniziati la mattina con il giudizio sul giovane bestiame ad opera del giudice unico Gianfranco Cola, della provincia di Sondrio, coadiuvato dal supplente Martin Voellger, dalla provincia di Bolzano, entrambi designati dall'Associazione Nazionale di razza, sentite le prefe-

renze delle sezioni locali. I lavori di valutazione sono poi entrati nel clou della manifestazione con la mostra delle bovine in latte il pomeriggio e conclusi poi con le finali nel tardo pomeriggio.

Per quanto riguarda gli animali portati dai soci della Federazione Allevatori di Trento va menzionata la vittoria della categoria vacche in lattazione 30-36 mesi da parte di STIFF CLOE, una figlia di Nirvana presentata dall'azienda Maso Stivo di Ronzo Chienis ed il terzo posto nella

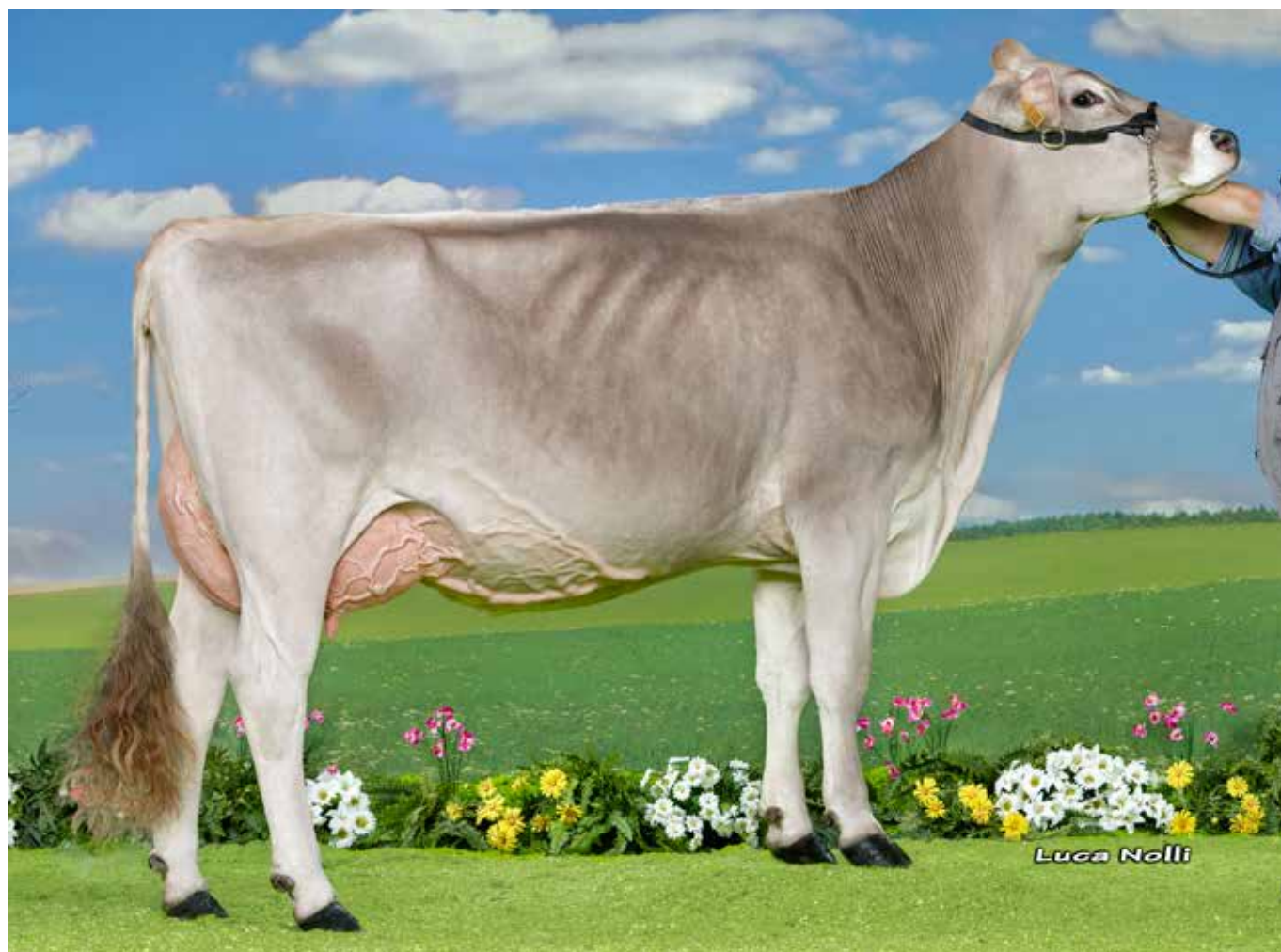

La Stiff Cloe campionessa della categoria 30-36 mesi a Montichiari



Galassitrattori sas

di Galassi Valerio & C.

Galassitrattori sas

Via Trento, 93/1

38023 Cles (TN)

Tel. 0463 424514

VENDITA – SERVIZIO RICAMBI E ASSISTENZA TECNICA



Scegli il trattore adatto alla tua azienda tra **11 serie** e **73 modelli** con:

- Potenze disponibili da **72 a 524 Cv**
- Trasmissioni meccaniche, automatizzate o a variazione continua
- Presa di forza sincronizzata disponibile fino a 184 cv

Richiedeteci il catalogo generale con tutta la produzione **CLAAS** (trattori, telescopici, rotopresse, falciatrici, voltaglieno, andanatori, carri auto caricanti)

CLAAS

www.galassitrattoricles.com

info@galassitrattoricles.com

categoria manze da 12 a 16 mesi con STIFF DURHAM, sempre dello stesso allevamento.

Alla fine dei lavori di valutazione ad aggiudicarsi il premio come campionessa manze della mostra è stata P.Z. NESLI, una figlia di Biver, risultata campionessa della categoria manze 24-30 mesi e presentata da Piazza Carlo di Feltre, sua riserva in categoria e riserva della mostra LOCA NEVE, una figlia di Tau presentata da Locatelli Guglielmo di Bergamo.

Le manze figlie dei tori Superbrown hanno ottenuto degli ottimi piazzamenti, tra i quali va menzionata la vittoria della categoria manze da 16 a 20 mesi di GSM HUXLEY GRANADA, una figlia del toro Superbrown Huxley dell'azienda F.Ili Molinu di Sassari risultata poi finalista, un soggetto veramente pregevole che impressionava per degli ottimi arti e un'impressionante profondità ed apertura del costato. Nel pomeriggio i lavori di valutazione di tutte le categorie delle bovine in latte seguite dalle finali con la proclamazione da parte del giudice Cola a fine giornata di GLOBUS come campionessa della nazionale Bruna 2017, una figlia del toro Jolden, acquistata in latte all'asta di Bolzano e di proprietà di Biavaschi Francesco di Sondrio, un soggetto veramente pregevole e presentato in un ottimo stato di forma.

Riserva della mostra vacche la sua riserva di categoria SG ANTHEA, una figlia di Glenn, presentata dalla Soc. Agr. San Giorgio di Belluno, miglior mammella assoluta della mostra nazionale 2017 una campionessa tutta Superbrown, P.V. MACOL SELE, figlia del toro Superbrown Macol, con madre una figlia del toro Superbrown Potassio, presentata dalla Soc. Ponte Vecchio di Treviso, la quale era risultata miglior mammella della categoria vacche 47-60 mesi, vinta da parte di STEFANI MIKE LAURETTA, una figlia del toro Superbrown Mike, presentata dall'Az. Palmas Antonio Maria di Parma, che impressionava per l'evidente venatura dell'apparato mammario e che non è entrata per un soffio nelle 4 finaliste della manifestazione.



Tommaso Defrancesco



Mattia Covi



Stefani Defrancesco



AUTOTRASPORTI
Fratelli RIGOTTI
SNC

**commercio foraggio • cereali
legna • pellet**

Loc. Interporto - Trento - Via Innsbruck, 31
Tel. 0461 950969 • Cell. 348 7120112 • 348 7120114 • 348 9382056
info@fratellirigotti.it - www.fratellirigotti.it





La gestione della “vacca fresca”

a cura di Silvia Zomer

Il 28 novembre 2016 lo Junior Club Trentino ha organizzato una giornata tecnica, in collaborazione con la ditta mangimistica Vitasol, presso l'azienda agricola F.lli Torresani, a Rumo in Val di Non, riguardo alla gestione della vacca nel post-parto.

Nella mattinata è stato esposto un seminario dal prof. Carlo Angelo Sgoifo Rossi in relazione alle performance riproduttive delle bovine da latte, al loro andamento negli anni e ai fattori che le influenzano quali lo stress ambientale, le cause endocrine, lo stress produttivo e l'utilizzo non corretto degli alimenti.

Identificate le più diffuse cause dell'infertilità sono stati proposti dei metodi possibili per poter ridurre il problema: come una corretta gestione della fase di steaming-up e un adeguato apporto di elementi nutritivi, sia prima che dopo il parto. Concludendo il seminario della mattina il relatore si è soffermato sull'effetto del management e dell'ambiente di allevamento sulla fertilità.

Dopo il pranzo presso un agriturismo del posto, offerto dalla ditta Vitasol, il gruppo è tornato in



Oscar Torresani ha avuto la campionessa della mostra provinciale del 2015

azienda per continuare la giornata con il secondo relatore, il dr. Raffaello Carresci che ha presentato l'azienda Vitasol dal momento della sua fondazione fino al giorno d'oggi, descrivendo le sue linee produttive altamente specializzate, come lieviti e integratori. Ha inoltre esposto i prodotti in vendita, soffermandosi su quelli che possono essere utilizzati nelle aziende con produzione di

latte per Trentingrana. La giornata in complesso ha avuto una buona partecipazione, circa 40 giovani, ed è stata apprezzata da tutti, per l'importanza degli argomenti e per come sono stati trattati. Per questo si ringrazia per l'ospitalità l'azienda Torresani, la ditta Vitasol, i due relatori prof. Sgoifo Rossi e il dr. Carrescia e il rappresentante di zona Mirko Pedernana.



Costruzioni su misura per il benessere dell'animale



Stalle per bovini, suini, equini ed avicoli
Fienili, ricoveri attrezzi e trincee
Vasche circolari in c.a.v. per stoccaggio liquami
Vasche per impianti biogas



Wolf System srl
I-39040 Campo di Trens (BZ)
T +39 0472 064 000
wolfsystem.it



Da 50 anni un partner
affidabile e competente





Leone Degiampietro e Giovanni Battista Fontana

Il Cavaliere Leone, il tre volte Cavaliere, del lavoro, nella vita, ma soprattutto per il suo amore per i cavalli avelignesi.

Nella primavera del 2000, in occasione della sua nomina a Presidente onorario della Sezione trentina allevatori del cavallo Haflinger, ci raccontò la sua vita: un libro.

Un libro mai scritto che raccontava di guerra e di pace, di lavoro e di famiglia, ma soprattutto di amore per i suoi cavalli.

Il Cavallo Haflinger, al quale Leone ha dedicato parte della sua vita ad iniziare negli anni '50 quando, prima partecipò alla nascita della Società Allevatori Cavalli Avelignesi a Mezzocorona, per poi fondare la Sezione Valli di Fiemme e Fassa.

Negli anni '70 prese parte alla costituzione dell'Associazione Nazionale Allevatori del cavallo Avelignese a Firenze, dove fu membro del Consiglio Nazionale e della Commissione Tecnica fin dall'inizio e col mandato di Presidente nazionale si adoperò presso l'allora Ministero dell'Agricoltura per porre le basi di una selezione moderna.

Il nostro Cavaliere, Presidente da sempre, ci raccontava dei suoi numerosi viaggi a Roma e dei suoi "compagni di viaggio" con i quali condivise queste grandi esperienze.

Potremmo continuare ad elencare a lungo i suoi incarichi ed i suoi attestati, ma vorremmo raccontarlo in un altro modo, perché Leone era un nostro amico che quando ricordava il passato si illuminava negli occhi e nel sorriso parlando di altezza al garrese, di circonferenza toracica, di andature e di stalloni.

Ci piace pensare alla sua macchina rossa, parcheggiata nei posti più strani alle Mostre, sempre primo ad arrivare ed ultimo a partire, sempre



Leone Degiampietro

prodigo di consigli, di incoraggiamenti e di una buona pacca sulle spalle.

Lo ricordiamo con il suo grembiule blu e con i suoi cappelli, quello "da lavoro" con piumetta e stemma haflinger e quello "della festa" chiaro a tesa larga, con i suoi bonari brontolii che sfociavano subito in una battuta ironica ed in un ampio sorriso; quante riunioni insieme, quante discussioni con gli esperti, quante mostre in Trentino, a Verona, a Ebbs. Ci sembrava immortale, ma se ne è

andato accompagnato dai suoi parenti, da noi amici, ma soprattutto dai suoi cavalli.

Ci ha lasciato con un nodo in gola in quel cortiletto davanti a casa; quante mostre, quante misure, quante andature in quel cortile e quanti ricordi. C'era sempre una minestra di trippe, un buon bicchiere di vino, gli amorevoli battibecchi con la sua Francesca e l'amore delle sue figlie, in particolare di Ada che è riuscito a contagiare con la sua passione.



Leone Degiampietro accompagnato al camposanto dai suoi amati Haflinger

Ciao Leone, ciao Cavaliere, ti salutano gli amici e tutti gli allevatori del cavallo Haflinger.

Giovanni Battista Fontana ha lasciato la sua famiglia e la sua gente, all'improvviso, all'alba di giovedì 16 febbraio. Egli ha rappresentato per molti anni un riferimento politico per gli allevatori primierotti in valle e per la valle ha ricoperto per molti anni (ben 17) la carica di presidente del caseificio, di presidente dell'Unione Allevatori e quindi di consigliere della federazione Allevatori di Trento, nonché di rappresentante della Col-diretti. Nel suo ruolo di assessore in Comunità di Valle ha sempre difeso e rappresentato con orgoglio il mondo contadino e degli allevatori.

Uomo dal carattere forte, a volte spigoloso, ma con un innato senso del bene comune. Il valore dell'unità, che contraddistingue il mondo cooperativo, ha incarnato la sua vita ed il suo impegno. Il Primiero gli deve gratitudine per tutto il bene che ha trasmesso ed a noi spetta l'onore e l'onere di valorizzare questo patrimonio che Giovanni ci consegna.

Giacomo Broch



Giovanni Battista Fontana

Festa di Primavera

Trento, sabato 8 e domenica 9 aprile 2017

Programma

Venerdì 7 aprile

Entro le ore 18.00: arrivo degli animali

Sabato 8 aprile

ore 9.00-16.00 Valutazione puledre di 30 mesi razze Haflinger e Norico
ore 10.00-12.00 Valutazioni categorie manze della Bruna e Frisona
ore 13.00-15.30 Valutazioni categorie vacche della Bruna e Frisona
ore 15.30-16.00 Finale mostra provinciale della Bruna e Frisona

Domenica 9 aprile

ore 9.00-12.00 Mostra cavalli razze Haflinger e Norico
ore 10.00-12.00 Attività ragazzi dello Junior Club (conduzione, giudizio morfologico)
ore 14.00-15.00 Premiazione dei vari concorsi e mostre (vacche e cavalli)
ore 16.00-17.00 Gimkana equestre a cura dei ragazzi dell'Haflinger Club

Iniziative permanenti nel corso delle due giornate:

- Esposizione bovini ed equini
- Esposizione pecore, capre, maiali, galline, conigli
- Fattoria didattica a cura dell'azienda Anege Taneghe
- Laboratorio di lavorazione delle carni e caseificazione del latte a cura degli studenti della scuola di San Michele
- Caserada a cura del Concast
- Giri in carrozza per bambini con cavalli Haflinger e Norico
- Spettacolo equestre con dimostrazione di abilità di cavallo e cavaliere (gimkana)
- Concerto del coro Le Piccole Colonne (domenica ore 15.00 Sala Assemblee)
- Possibilità di degustazione ed assaggi (riservati ai clienti del Punto Vendita)





Consorzio Agrario
di Bolzano Soc. Coop.



INVERNO

TEMPO DI VANTAGGI



ALTERNATORI E
MOTORINI D'AVVIAMENTO



PROMOZIONI

SUI RICAMBI ORIGINALI NEW HOLLAND



BATTERIE



FILTRI



FANALERIA



- **MATTARELLO** (Magazzino ricambi)
Via della Cooperazione, 37 - Tel. 0461 945988
E presso le nostre succursali di:
- **ARCO** - Via S. Caterina, 117 - Tel. 0464 755058
- **MORI** - Via P. Orsi, 12 - Tel. 0464 910499
- **MEZZOLOMBARDO** - Via Devigili 3 - Tel. 0461 601232
- **DERMULO/PREDAIA** - Via Masi, 2 - Tel. 0463 468235

Alimentazione e cellule somatiche

di Mattia Fustini

Le cellule somatiche comprendono tutti gli elementi cellulari del latte: i leucociti provenienti dal sangue (globuli bianchi), che mantengono un livello di difesa costante, e in piccola parte (<10%) le cellule epiteliali di sfaldamento della mammella. Si considera come riferimento quello di 100 mila cellule/ml per indicare una mammella sana, ma se è vero che valori alti indicano sempre una mastite, il dato basso potrebbe comunque mascherare un'infezione latente.

Un aumento dei leucociti e quindi delle cellule somatiche è l'indicazione chiara ed inequivocabile che un patogeno è entrato nella mammella e che ha indotto un processo infiammatorio con il richiamo di cellule leucocitarie dal sangue e dai tessuti. I patogeni sono principalmente batteri e alghe (Prototheca). Le cellule somatiche non possono aumentare se non c'è un'infezione!

Difese immunitarie della bovina

La mastite è considerata una patologia a cui concorrono molti fattori predisponenti, riconducibili al patogeno (genere, specie, virulenza,...), all'animale (genetica, età, stato immunitario,...) e all'ambiente (clima, strutture, alimentazione,...). Perché si sviluppi la mastite è necessario che il microrganismo superi le difese immunitarie della bovina. Porta di ingresso per il patogeno è lo sfintere del capezzolo. La prima barriera di difesa verso i patogeni è di tipo fisico e dipende dall'integrità dello sfintere e dallo stato di salute dei suoi tessuti. Le guaine della mungitrice giocano il ruolo più importante nelle lesioni della punta del capezzolo perché esercitano in tale sede un'azione comprimente.

Squilibri alimentari e immunità

Lo stato di salute di un animale è fortemente influenzato dalla sua alimentazione. Nelle moderne stalle da latte il bilanciamento della razione non rappresenta più un problema come poteva essere nel passato. I tenori della razione in macronutrienti (carboidrati fibrosi, amidi, proteine,...) e in micronutrienti (oligoelementi e vitamine) difficilmente presentano valori squilibrati. Sono invece la salubrità degli ingredienti e la gestione della razione i due aspetti a volte trascurati, ma che possono rappresentare il vero nemico per il sistema immunitario, condizionando la sanità e il benessere della bovina e quindi la capacità di difesa della mammella.

Tutte le condizioni che provocano stress alla bovina, come il sovraffollamento, il cambio di gruppo, il caldo estivo, possono portare ad un cambiamento del suo comportamento alimentare, alterando il buon funzionamento del ruminare e favorendo fenomeni fermentativi intestinali che portano ad un alterazione della microflora (dismicrobismo o disbiosi). Attualmente si ritiene che l'alterazione dell'equilibrio intestinale possa essere coinvolta nello sviluppo di numerose patologie e nel calo delle difese immunitarie. Un esempio si ha nella patologia della clostridiosi, in cui il dismicrobismo permette la germinazione e moltiplicazione delle spore e delle loro tossine. Allo stesso modo a causa delle alterazioni fermentative possono prevalere alcune famiglie batteriche a spese di altre e la liberazione di grandi quantità di tossine derivanti dai batteri Gram negativi. Queste endotossine, anche denominate lipopolisaccaridi (Lps), hanno la capacità, se giunte in circolo, di stimolare una risposta infiammatoria del sistema immunitario.

L'attenzione sui programmi nutrizionali deve partire dalla preparazione e distribuzione dell'alimento, evitando i fenomeni di cernita in mangiatoia o l'assunzione di quantità eccessive di concentrati in pochi pasti. La disponibilità dell'alimento 24 ore su 24 in mangiatoia, attraverso l'avvicinamento più volte al giorno, permette di regolarizzare l'ingestione dell'alimento.

Alimenti alterati

Muffe e micotossine sono state identificate tra le cause dirette di danni per l'organismo. Probabilmente a causa della difficoltà di analizzarle, le micotossine sono spesso un problema sottovalutato e difficile da scoprire. È riconosciuto l'effetto di molte micotossine sul sistema immunitario (in particolare aflatossine, DON, T-2), sulla produzione e la qualità del latte e un aumento dell'incidenza di problemi metabolici. La salubrità degli alimenti dovrebbe rappresentare un prerequisito, ma è necessario applicare buone pratiche di lavoro per poterla garantire. Le micotossine possono contaminare l'alimento in ogni fase del ciclo: in campo, alla raccolta e durante la sua conservazione. Per i mangimi è decisiva la pulizia periodica dei silos di stoccaggio. Per i foraggi diventa fondamentale la corretta essiccazione dei fieni (evitando fermentazioni secondarie e ammuffimenti) e la massima cura nella preparazione degli insilati.

Oltre alle micotossine anche altri contaminanti possono portare ad effetti negativi sul sistema immunitario, come la contaminazione da nitrati e nitriti o la presenza di grassi ossidati nella dieta.

Patologie metaboliche

Durante il periodo di transizione a causa degli adattamenti fisiologici e metabolici a cui è sottoposta la bovina, il sistema immunitario è particolarmente a rischio. Vi è un aumentato rischio di mastite per gli animali che vanno incontro a chetosi, acidosi, ipocalcemia e dislocazione dell'abomaso.

L'ipocalcemia *post-partum*, derivante per lo più da squilibri di macrominerali come fosforo, potassio, sodio e cloro in asciutta, può alterare la capacità dello sfintere di chiudersi dopo la mungitura, esponendo l'interno

della mammella all'ingresso di patogeni, in una fase così delicata dal punto di vista immunitario. L'ipocalcemia inoltre peggiora l'ingestione aumentando la carenza di nutrienti (sia carboidrati che proteine). Elevate concentrazioni di sodio e potassio prima del parto possono causare l'edema mammario patologico che favorisce l'apertura degli sfinteri e il rischio di penetrazione dei patogeni ambientali.

Stress ossidativo

Molto spesso nella bovina da latte, ed in particolare nel periodo di transizione, si parla di problemi legati allo stress ossidativo. Questa condizione è dovuta ad un'elevata produzione di radicali liberi dell'ossigeno (ROM), elementi distruttivi per le membrane cellulari, cui non fa seguito un'adeguata risposta antiossidante da parte dell'organismo. I radicali liberi dell'ossigeno sono prodotti in tessuti sottoposti ad un superlavoro o in corso di processi infiammatori. Si parla quindi di stress ossidativo ogni qualvolta la produzione di radicali liberi supera la capacità antiossidante dell'organismo. Le molecole ad effetto antiossidante sono enzimi che contengono zinco e selenio, vitamine (vitamina E, A e C) ed elementi minerali (selenio, rame, zinco).

Gli animali affetti da stress modificano l'impiego dei nutrienti, dovendone impiegare di più per il sistema immunitario ed avendone meno disponibilità per la produzione. Per questo gli animali con un elevato livello di cellule somatiche saranno anche animali meno produttivi e meno efficienti.

Integratori e cellule somatiche

Non esistono speciali integratori in grado di ridurre il numero di cellule somatiche. Purtroppo l'allevatore è tentato a provare di tutto pur di trovare la soluzione. Cambiare il mangime per risolvere un problema di cellule somatiche è come sbattere contro un albero ed accusarlo di non averci visto.

Le mastiti sono causate dalla relazione tra il batterio, la sua patogenicità e la risposta immunitaria della bovina. Una buona alimentazione è alla base per la salute dell'animale e va intesa come la gestione quotidiana della mangiatoia e la selezione degli ingredienti (foraggi e mangimi) che innanzitutto rispondano al criterio di salubrità. La composizione della razione dovrebbe essere il più possibile uguale nel corso del tempo. Solo puntando ad ottenere un elevato benessere dell'animale si potranno raggiungere elevate produzioni di qualità.

Prodotti professionali per agricoltura e allevamento

Tel. 0473 - 490102

Matteo Mengon
Federico Ventura
Simone Valorz

Cell: 342/1581501
Cell: 340/0797692
Cell: 342/6831014

Zona Val di Non e Sole, Giudicarie e Ledro, Vallagarina
Zona Val di Fiemme e Fassa
Zona Valsugana e Primiero



Sementi di qualità

- Adatte per tutti gli usi e zone climatiche
- Massima purezza
- Senza romice
- Germinabilità garantita



**NUOVE VARIETÀ
DISPONIBILI**

Patate da semina Val Pusteria

Ampia scelta di varietà disponibili:

Annabelle (molto precoce, giallo pallido, cerosa)

Juwel (molto precoce, chiara, compatta)

Spunta (medio-precoce, color paglierino, cerosa)

Cicerone (medio precoce, colore giallo paglierino, leggermente farinosa)

Kennebec (medio-precoce, luminosa, farinosa)

Mozart (medio-precoce - mediotardiva, rossa, prevalentemente cerosa)

Desiree (semiotardiva, buccia rossa, cerosa)

Majestic (semiotardiva, leggera, medio farinosa)



Mangimi con cereali fioccati

- **Maggiore digeribilità**
- **Maggiore assorbimento di amido e proteine** nel piccolo intestino (By Pass)
- **Migliore metabolismo dei nutrienti** (1 kg di fiocchi aumenta la produzione di latte di circa il 10-15%)



MANGIME FIOCCATO ENERGETICO

- Focchi di mais, fiocchi di orzo e fiocchi di frumento
- Sfuso o sacco da 30 kg

CEREALI FIOCCATI MISCELATI CON MANGIME CONCENTRATO

- Miscela personalizzata di fiocchi di avena e fiocchi energetici con mangime concentrato (18/30, Grana, etc.)
- Disponibile solo sfuso



Disponibili anche fiocchi di mais (sfusi o in sacchi da 30Kg)

Reti per rotopresse

- 100% Polietilene HD stabilizzato raggi UV
- Resistenza garantita min. 260 kg
- Tecnologia Edge-to-Edge per la perfetta copertura del ballone
- Segnalazione di fine rotolo per programmare la sostituzione evitando costosi fermi macchina
- Ideali in tutte le condizioni di lavoro



RETE TRICOLORA A30467
• per l'identificazione del lato destro-sinistro della bobina,
• 2600 m x 123 cm



RETE EXTRALARGE A23747
• la rete ideale per le taglie XL!
• coprente ed elastica
• 2600 m x 130 cm



RETE UNIVERSALE
• larghezza 123 cm
• lunghezze disponibili:
- **A07031** - 2000 m
- **A12825** - 3000 m

la fiera di primavera
AGRIMONT

18-19 e 24-25-26 marzo 2017 - Longarone

Saremo presenti con il nostro stand e un'ampia selezione di prodotti per l'agricoltura e l'allevamento

Venite a trovarci e approfittate delle offerte speciali riservate alla Fiera!



Stagione di monta Haflinger 2017

Stalloni disponibili per la stagione di monta 2017 in fecondazione artificiale seme fresco

BOUNTY (Baumeister x Nevana-Nabucco)	€ 200,00
MERAN (Maestro x Aloe-Amadeus)	€ 200,00
SKYCHIEF (Serpico x Nativa-Amadeus)	€ 200,00
STORM (Standing Ovation x Madonna-Mithras)	€ 250,00

L'offerta prevede sconto 15% sul seme per allevatori soci della Federazione Allevatori

Condizioni dell'offerta:

Il tasso di monta è da considerarsi per cavalla; in caso di non gravidanza si pagherà solo le spese di confezionamento e spedizione.

Tariffe indicate sono IVA esclusa. (IVA = 10%)

- prelievo e spedizione presso deposito GLS Trento € 50 + IVA 22%
- pagamento in contrassegno al ritiro deposito GLS

Per ulteriori informazioni vedere www.haflingergrazioli.it tel. 338-3269024 e 333-3407989

Stalloni disponibili per la stagione di monta 2017

NOEND

Stallone campione di riserva raduno internazionale stalloni 2012 con la qualifica di **prima B**

Campione di riserva di categoria al campionato provinciale puledri 2014.

Stallone di classe con ottima morfologia e andature eleganti!

p. NIKORA – m. MALINA DA DARVIN Altezza garrese: 150, IMT 17,0

Disponibile per la stagione di monta 2017 presso l'Az. Agr. AITIGLI. Per maggiori info chiamare Martina 3426597964 Alessandro 3334106847





GALASSI GIUSEPPE e FIGLI srl
Mezzocorona (TN)

FENDOT



FINANZIAMENTO A 3 ANNI A TASSO ZERO

VALTRA



Galassi Giuseppe e Figli S.r.l. - Via Canè, 73 - 38016 MEZZOCORONA (TN)
Tel. 0461/605127 - Fax 0461/602858 - www.galassigiuseppe.it



Medie produttive anno 2016

Razza	N° vacche controllate	Latte kg	Grasso %	Proteine %
Anno				
BRUNA				
2015	6.789	7.177	4,03	3,59
2016	6.757	7.347	4,13	3,67
Diff. 2015/16	-32	170	0,10	0,08
Diff. %	-0,47	2,37	2,48	2,23
FRISONA				
2015	8.673	9.041	3,88	3,31
2016	8.812	9.066	3,98	3,39
Diff. 2015/16	139	25	0,10	0,08
Diff. %	1,60	0,28	2,58	2,42
PEZZATA ROSSA				
2015	4.058	6.320	3,89	3,42
2016	4.370	6.389	3,99	3,47
Diff. 2015/16	312	69	0,10	0,05
Diff. %	7,69	1,09	2,57	1,46
RENDENA				
2015	1.237	4.909	3,51	3,23
2016	1.299	5.092	3,57	3,29
Diff. 2015/16	62	183	0,06	0,06
Diff. %	5,01	3,73	1,71	1,86
GRIGIO ALPINA				
2015	1.064	4.409	3,6	3,39
2016	1.126	4.421	3,64	3,4
Diff. 2015/16	62	12	0,04	0,01
Diff. %	5,83	0,27	1,11	0,29
JERSEY				
2015	53	5.858	5,01	3,94
2016	50	5.048	5,01	4,03
Diff. 2015/16	-3	-810	0,00	0,09
Diff. %	-5,66	-13,8	0,00	2,28
METICCIE				
2015	1.239	7.108	3,9	3,39
2016	1.357	7.072	3,94	3,45
Diff. 2015/16	118	-36	0,04	0,06
Diff. %	9,52	-0,51	1,03	1,77
TOTALI				
2015	23.165	7.412	3,91	3,41
2016	23.816	7.409	4,00	3,49
Diff. 2015/16	651	-3	0,09	0,08
Diff. %	2,81	-0,04	2,30	2,35

N. ORD.	COGNOME-NOME-LOCALITA'	VACCHE PRESENTI N.	PRODUZIONI			MUNGITURA EFFETTIVA GG.	ETA' AL PARTO		PERIODO PARTO CONC. GG.	INSEMINAZIONI N.
			LATTE KG.	GRASSO %	PROTEINE KG.		A	M		
Bruna										
1	ROSATI LORENZO * ROMENO (A: 92% B: 29% C: 19% D: 245GG. E: 82GG.)	17	11.104	4.02	427	332	4	5	187	2,8
2	VETTORI MARCO * MORI (A: 90% B: 17% C: 25% D: 211GG. E: 129GG.)	39	10.480	4.01	403	319	4	2	225	3,2
3	IANES PAOLO * CASTELFONDO (A: 83% B: 16% C: 24% D: 157GG. E: 117GG.)	37	11.000	4.09	397	299	4	10	203	3,2
4	AZ.AGR. LE GIARE SOC.SEMP.AGR. * SCURELLE (A: 89% B: 41% C: 32% D: 175GG. E: 142GG.)	15	9.748	3.43	392	314	3	11	180	3,0
5	AZIENDA AGRICOLA AL CASTELLO * FONDO (A: 90% B: 52% C: 30% D: 170GG. E: 159GG.)	32	10.306	3.77	392	318	4	2	177	2,6
6	ZAPPINI FEDELE * MALE' (A: 80% B: 13% C: 38% D: 152GG. E: 83GG.)	10	10.617	3.93	388	291	6	0	172	2,4
7	ZENDRI ROBERTO * LEDRO (A: 88% B: 38% C: 41% D: 270GG. E: 168GG.)	19	10.441	3.86	382	300	4	2	166	2,8
8	BENDETTI LORENZO * MALE' (A: 91% B: 21% C: 14% D: 286GG. E: 184GG.)	24	9.524	4.02	370	326	5	2	165	2,4
9	ZUCAL ENRICO E MARCO SSA * ROMENO (A: 85% B: 25% C: 21% D: 165GG. E: 182GG.)	67	9.612	4.27	365	304	4	9	154	2,5
10	TORRESANI CRISTIAN * LANZA (A: 89% B: 41% C: 21% D: 200GG. E: 174GG.)	27	9.819	3.90	365	317	4	8	123	2,2
11	ZUCOL ENRICO * SARNONICO (A: 92% B: 32% C: 18% D: 208GG. E: 119GG.)	23	9.435	4.37	363	330	4	3	176	2,6
12	ZAPPINI PAOLO * MALE' (A: 82% B: 22% C: 44% D: 157GG. E: 100GG.)	5	9.554	3.91	361	286	5	7	160	1,8
13	BONOMI DANIELE * VILLE DEL MONTE (A: 85% B: 34% C: 29% D: 218GG. E: 109GG.)	52	9.493	4.87	359	296	4	3	172	3,4
14	SOC. AGR. SEMPL. GENZIANELLA * ROMENO (A: 86% B: 45% C: 29% D: 238GG. E: 185GG.)	22	9.797	4.22	354	298	3	11	131	2,4
15	MEZZENA STEFANO * MONCLASSICO (A: 91% B: 29% C: 19% D: 203GG. E: 157GG.)	39	9.511	4.97	350	326	4	6	201	2,7
16	DALPRA' BEPPINO * RONCEGNO TERME (A: 86% B: 43% C: 37% D: 189GG. E: 182GG.)	29	9.169	4.90	349	308	3	11	121	2,1
17	SANDRI CARLO * VILLA AGNEDO (A: 87% B: 9% C: 21% D: 280GG. E: 125GG.)	34	9.487	4.19	349	313	5	5	142	1,9
18	AZ.AGR. AMISTADI S.S.A. * RONCONE (A: 92% B: 14% C: 25% D: 247GG. E: 124GG.)	21	9.013	3.92	347	332	4	5	209	2,4

A: % GIORNI MUNGITURA - B: % CAPI ENTRATI - C: % CAPI USCITI - D: GIORNI MUNGITURA CAPI ENTRATI - E: GIORNI MUNGITURA CAPI USCITI

Bollettino dei controlli della produttività del latte - Anno 2016

Bovini

TN Cod. Prov. 18 Trentino Alto Adige

Pag. 1/6

GRADUATORIA DI MERITO DEGLI ALLEVAMENTI PER KG DI PROTEINE

Provincia di Trento

N. ORD.	COGNOME-NOME-LOCALITA'	VACCHE PRESENTI N.	PRODUZIONI			MUNGITURA EFFETTIVA GG.	ETA' AL PARTO		PERIODO PARTO CONC. GG.	INSEMINAZIONI N.
			LATTE KG.	GRASSO %	PROTEINE KG.		A	M		
19	ORADINI CRISTIAN * LEDRO (A: 87% B: 45% C: 39% D: 165GG. E: 125GG.)	19	9.602	4.59	347	301	4	0	117	2,2
20	SHELFI GIORGIO * BRENTONICO (A: 88% B: 28% C: 20% D: 129GG. E: 143GG.)	37	9.186	4.08	346	314	4	5	149	1,9
21	S.S.A. LENZI GIACOMO E FIGLI * SAMONE (A: 89% B: 19% C: 22% D: 169GG. E: 127GG.)	21	10.135	3.71	342	317	4	4	164	2,4
22	ZAMBONIN BRUNO * SARNONICO (A: 93% B: 0% C: 0% D: 0GG. E: 0GG.)	5	8.499	4.06	341	341	4	1	263	2,3
23	ABRAM MICHELE * RONZONE (A: 84% B: 11% C: 33% D: 311GG. E: 170GG.)	6	9.144	4.12	341	301	4	3	112	1,5
24	PIZZINI RICCARDO * CONDINO (A: 88% B: 29% C: 48% D: 226GG. E: 166GG.)	11	9.672	2.64	341	303	4	7	182	3,4
25	AZ.AGR.F.LLI BATTISTI SAS * CAVARENO (A: 82% B: 6% C: 56% D: 204GG. E: 117GG.)	7	9.715	4.47	340	301	5	8	109	1,5
26	GIORDANI ALBERTO * STUMIAGA (A: 89% B: 50% C: 25% D: 104GG. E: 160GG.)	6	9.135	5.09	339	325	3	9	115	1,6
27	TRETTEL SAVERIO * TESERO (A: 87% B: 38% C: 13% D: 194GG. E: 185GG.)	7	9.028	3.82	338	308	4	1	140	2,4
28	VALENTI THOMAS * BONDO (A: 82% B: 25% C: 25% D: 207GG. E: 107GG.)	9	9.614	3.75	336	293	4	5	160	1,7
29	COVI MATTIA * FONDO (A: 86% B: 41% C: 23% D: 209GG. E: 161GG.)	34	9.192	3.78	335	300	4	3	150	2,1
30	LEONARDI RICCARDO * CIVEZZANO (A: 86% B: 38% C: 38% D: 97GG. E: 164GG.)	5	8.998	4.89	333	322	5	5	170	2,2
Frisona Italiana										
1	SALVETTI TULLIO * SABBIONARA (A: 91% B: 57% C: 38% D: 172GG. E: 164GG.)	54	12.493	4.00	442	321	3	1	160	2,8
2	AZ.AGR. LE GIARE SOC.SEMP.AGR. * SCURELLE (A: 91% B: 41% C: 37% D: 237GG. E: 173GG.)	17	11.830	2.61	429	321	3	2	224	3,6
3	S.A.S PALLAORO FERRUCCIO & C. * NOVALEDO (A: 90% B: 31% C: 41% D: 186GG. E: 184GG.)	29	11.394	4.07	402	313	3	10	210	2,3
4	FEDEL VALENTINA * MIOLA (A: 84% B: 45% C: 30% D: 185GG. E: 148GG.)	39	12.315	4.34	401	295	3	8	97	2,1
5	ZAPPINI FEDELE * MALE' (A: 87% B: 32% C: 18% D: 165GG. E: 130GG.)	23	12.110	3.37	397	314	4	2	161	2,2
6	AZIENDA AGRICOLA SAN GIULIANO * COMANO TERME (A: 89% B: 33% C: 33% D: 170GG. E: 163GG.)	197	11.599	4.42	394	317	3	10	137	2,4

A: % GIORNI MUNGITURA - B: % CAPI ENTRATI - C: % CAPI USCITI - D: GIORNI MUNGITURA CAPI ENTRATI - E: GIORNI MUNGITURA CAPI USCITI

Bollettino dei controlli della produttività del latte - Anno 2016

Bovini

TN Cod. Prov. 18 Trentino Alto Adige

Pag. 2/6



NATCOR MANGIMI

SERVIZI ALIMENTI ZOOTECNICI



Overland No limits

PRODOTTI NO OGM, BIOLOGICI



LINEA OVAIOLE

Alimenti per animali in deposizione con ingredienti naturali e vegetali. Maggior resa in deposizione, forma eccellente per performance imbattibili!



LINEA ALPEN GRANA

Alimenti in grado di aumentare la produzione annuale e la qualità del latte sfruttando al massimo le risorse aziendali abbattendo i costi di produzione



LINEA GIOVANI RUMINANTI

Ideale per i vitelli in fase di svezzamento, estrema appetibilità e contenuto in additivi in grado di facilitare il precoce sviluppo del ruminante.



Sede legale e stabilimento: Via Fondo Muri, 43 – 36030 SAN TOMIO DI MALO (VI)
Telefono +39 0445/588014 www.natcor.it e-mail : info@natcor.it

AGENTE DI ZONA: ARMANDO GASPEROTTI TEL. 338 8980201

dall'esperienza
e la saggezza di
TERAZZI GIULIANO



dalla tenacia
e la passione di
TERAZZI MARCO



I MIGLIORI PRODOTTI PER I MIGLIORI ALLEVAMENTI

Si soddisfano le esigenze degli allevatori commercializzando da due generazioni

Paglia

Naturale
Trinciata
Disidratata
In pellet

Foraggi

Naturale
Fieno prodotto in zone di alta qualità
Medica: bio ed in balloni fasciati

Mais Ceroso

Fresco
In balloni fasciati

Ferrara
via ca' tonda 56
0532 754465
336 565655

www.pagliafieno.com

Grazie papà

GRADUATORIA DI MERITO DEGLI ALLEVAMENTI PER KG DI PROTEINE

Provincia di Trento

N. ORD.	COGNOME-NOME-LOCALITA'	VACCHE PRESENTI N.	PRODUZIONI			MUNGITURA EFFETTIVA GG.	ETA' AL PARTO		PERIODO PARTO CONC. GG.	INSEMINAZIONI N.
			LATTE KG.	GRASSO %	PROTEINE KG.		A	M		
7	BONOMI DANIELE * VILLE DEL MONTE (A: 86% B: 27% C: 31% D: 179GG. E: 171GG.)	33	11.161	4.61	393	306	3	6	175	3,7
8	TORRESANI CRISTIAN * LANZA (A: 88% B: 18% C: 9% D: 209GG. E: 196GG.)	10	11.632	3.47	387	328	4	1	136	2,4
9	MASO MOLIN DELLA FAM.FACCHINELLI S.S.A * CAV (A: 92% B: 62% C: 54% D: 125GG. E: 159GG.)	6	11.109	4.11	386	318	4	9	149	2,2
10	S.A.S LA PASSA DI FUSTINI D. E F. * BLEGGIO SUPEI (A: 88% B: 19% C: 25% D: 166GG. E: 160GG.)	56	11.893	4.46	386	312	4	2	164	3,6
11	SANDRI CARLO * VILLA AGNEDO (A: 87% B: 19% C: 21% D: 205GG. E: 185GG.)	33	11.516	3.89	385	308	4	8	161	2,2
12	AZ.AGR.SANDRI OSCAR E FIGLI SOC.AGRICOLA SEM (A: 88% B: 45% C: 36% D: 242GG. E: 139GG.)	77	11.561	3.51	385	310	3	10	144	2,5
13	ZUCOL ENRICO * SARNONICO (A: 89% B: 26% C: 45% D: 233GG. E: 117GG.)	17	10.989	4.01	382	314	4	5	167	2,7
14	AZIENDA AGRICOLA AL CASTELLO * FONDO (A: 90% B: 8% C: 13% D: 180GG. E: 208GG.)	21	11.033	3.79	382	325	3	1	197	3,1
15	VENTUFARM SOCIETA AGRICOLA SEMPLICE * (A: 90% B: 44% C: 36% D: 133GG. E: 168GG.)	58	11.226	4.31	380	315	3	6	138	2,2
16	ZAPPINI PAOLO * MALE' (A: 84% B: 33% C: 19% D: 142GG. E: 85GG.)	22	11.207	3.45	373	296	4	1	141	2,0
17	LEONARDI RICCARDO * CIVEZZANO (A: 90% B: 17% C: 25% D: 189GG. E: 159GG.)	53	10.238	4.25	367	327	3	8	187	2,5
18	ZAMBOTTI SAMUEL E ALESSANDRO * FIAVE' (A: 87% B: 36% C: 34% D: 176GG. E: 153GG.)	97	10.686	4.00	366	308	3	0	109	2,2
19	GRAZIADEI CARLO DI GRAZIADEI GIANLUCA * SARC (A: 87% B: 31% C: 32% D: 178GG. E: 157GG.)	79	10.865	3.99	366	310	3	8	128	2,1
20	AZ.AGR.COVI MIRCO E FAUSTINO S.S.A * VASIO (A: 90% B: 0% C: 44% D: 0GG. E: 96GG.)	5	9.926	3.71	360	334	4	0	206	2,7
Pezzata Rossa Italiana										
1	ROSATI LORENZO * ROMENO (A: 94% B: 133% C: 22% D: 214GG. E: 83GG.)	7	12.258	3.57	426	321	4	7	121	2,1
2	ZANONI OSCAR * LEVICO TERME (A: 83% B: 45% C: 12% D: 163GG. E: 162GG.)	93	10.424	4.75	356	298	4	3	131	1,2
3	AZ. AGR. MASO CHEMELA S.S. * CAVALESE (A: 82% B: 17% C: 22% D: 172GG. E: 194GG.)	14	10.529	4.29	353	291	4	3	141	2,8
4	PASSERINI PAOLO * BRENTONICO (A: 85% B: 0% C: 33% D: 0GG. E: 220GG.)	8	9.630	3.92	342	309	6	10	115	1,0

A: % GIORNI MUNGITURA - B: % CAPI ENTRATI - C: % CAPI USCITI - D: GIORNI MUNGITURA CAPI ENTRATI - E: GIORNI MUNGITURA CAPI USCITI

Bollettino dei controlli della produttività del latte - Anno 2016

Bovini

TN Cod. Prov. 18 Trentino Alto Adige

Pag. 3/6



Autotrasporto
Foraggi snc

-  **TRASPORTO CONTO TERZI
NAZIONALE E INTERNAZIONALE**
-  **COMMERCIO FORAGGIO**
-  **COMMERCIO CEREALI**
-  **LEGNA**



DOSSPROX

 **Via Doss Marin - Localita' Stenico 38070 (TN)**

 **0465.880139**

 **349.6861416 - 346.0658597 - 340.4585253**

 **vedovellicristina@hotmail.it - autotrasportoforaggi@lamiappec.it**

"Grazie Saverio"

GRADUATORIA DI MERITO DEGLI ALLEVAMENTI PER KG DI PROTEINE

Provincia di Trento

N. ORD.	COGNOME-NOME-LOCALITA'	VACCHE PRESENTI N.	PRODUZIONI			MUNGITURA EFFETTIVA GG.	ETA' AL PARTO		PERIODO PARTO CONC. GG.	INSEMINAZIONI N.
			LATTE KG.	GRASSO %	PROTEINE KG.		A	M		
5	ZAMBONIN BRUNO * SARNONICO (A: 89% B: 5% C: 10% D: 214GG. E: 13GG.)	18	9.776	3.63	339	324	5 1	190	1,3	
6	AZIENDA AGRICOLA MARCE' * BLEGGIO SUPERIOR (A: 89% B: 0% C: 17% D: 0GG. E: 107GG.)	5	9.727	3.46	338	334	4 2	164	3,2	
7	MARINELLI LUCIO * MALE' (A: 87% B: 0% C: 17% D: 0GG. E: 241GG.)	5	9.404	3.88	322	325	4 6	112	1,3	
8	LEONARDI RICCARDO * CIVEZZANO (A: 86% B: 7% C: 13% D: 29GG. E: 171GG.)	13	8.415	4.29	314	314	4 6	139	2,6	
9	WIESER KURT * VIGO DI FASSA (A: 98% B: 200% C: 30% D: 161GG. E: 173GG.)	7	9.304	3.89	314	347	4 8	115	1,5	
10	ZUCAL VITTORIO E DAVIDE S.A.S. * ROMENO (A: 89% B: 46% C: 27% D: 195GG. E: 128GG.)	30	8.515	3.89	307	310	4 7	142	2,1	
11	TURRA LINA * TONADICO (A: 85% B: 19% C: 37% D: 13GG. E: 143GG.)	17	8.871	4.30	307	300	4 5	136	1,6	
12	TAVERNARO MICHELE * TRANSACQUA (A: 84% B: 8% C: 8% D: 111GG. E: 86GG.)	24	8.467	4.37	304	311	5 0	121	1,4	
13	DELLAFIOR GIACOMO * CAVALESE (A: 93% B: 14% C: 14% D: 345GG. E: 182GG.)	6	8.583	4.30	301	333	5 4	125	2,2	
14	DISSEGNA CORNELIO * CASTELNUOVO (A: 90% B: 61% C: 26% D: 121GG. E: 153GG.)	17	7.760	4.15	299	321	3 4	121	1,7	
15	MASO LENA DI DELLAGIACOMA FABIO E FIGLI S.S (A: 81% B: 17% C: 23% D: 179GG. E: 156GG.)	23	8.490	3.92	298	286	4 9	114	1,9	
16	SIMONI MATTEO * MEZZANO (A: 83% B: 17% C: 0% D: 9GG. E: 0GG.)	6	8.337	3.40	297	301	4 4	138	2,3	
17	FURLAN RITA PIA * TORCEGNO (A: 88% B: 55% C: 27% D: 304GG. E: 128GG.)	8	8.102	4.11	295	294	3 11	156	1,3	
18	BOSIN ANTONIO * PREDAZZO (A: 83% B: 10% C: 20% D: 238GG. E: 63GG.)	33	8.306	4.31	295	298	5 0	137	2,2	
19	PEDERGNANA ETTORE * SAN GIACOMO (A: 83% B: 11% C: 11% D: 105GG. E: 115GG.)	8	8.770	3.68	295	300	5 9	131	2,0	
20	RASOM FILIPPO SOC. SEMPL. AGR. * VIGO DI FASS (A: 80% B: 29% C: 13% D: 71GG. E: 134GG.)	21	8.193	3.88	289	288	5 1	96	1,8	
Rendena										
1	MISSERONI FRANCO * RABBI (A: 87% B: 33% C: 8% D: 240GG. E: 203GG.)	11	6.335	3.75	220	311	5 4	140	1,6	
2	MASE' FLAVIO * STREMBO (A: 86% B: 35% C: 13% D: 162GG. E: 128GG.)	20	6.446	3.48	218	305	5 4	150	2,1	

A: % GIORNI MUNGITURA - B: % CAPI ENTRATI - C: % CAPI USCITI - D: GIORNI MUNGITURA CAPI ENTRATI - E: GIORNI MUNGITURA CAPI USCITI

Bollettino dei controlli della produttività del latte - Anno 2016

Bovini

TN Cod. Prov. 18 Trentino Alto Adige

Pag. 4/6



Cooperfidati.

Cooperfidi dal 1980 facilita i suoi Soci nel rapporto con le banche - agevolando il reperimento di finanziamenti alle migliori condizioni di mercato - gestisce ed eroga contributi provinciali, mette a disposizione propri Fondi speciali e fornisce consulenze gratuite. Possono associarsi Cooperative di ogni settore e Aziende Agricole, con sede in Trentino.

LA FORZA DELLA COOPERAZIONE.



COOPERFIDI S.C.

COOPERATIVA PROVINCIALE GARANZIA FIDI SOCIETÀ COOPERATIVA

Trento, via Vannetti 1 www.cooperfidi.it tel. 0461.260417

Apertura al pubblico lunedì / venerdì 8.30 - 12.30 e 14.30 - 17.00
Gradito l'appuntamento.

N. ORD.	COGNOME-NOME-LOCALITA'	VACCHE PRESENTI N.	PRODUZIONI			MUNGITURA EFFETTIVA GG.	ETA' AL PARTO		PERIODO PARTO CONC. GG.	INSEMINAZIONI N.
			LATTE KG.	GRASSO %	PROTEINE KG.		A	M		
3	POVINELLI MAURO * CARISOLO (A: 80% B: 26% C: 31% D: 168GG. E: 147GG.)	24	6.477	3.64	214	281	4	4	118	2,0
4	MATURI FULVIO * PINZOLO (A: 88% B: 27% C: 18% D: 262GG. E: 211GG.)	9	6.200	3.41	211	312	5	7	135	1,8
5	MAFFEI FABIO * PINZOLO (A: 79% B: 30% C: 22% D: 244GG. E: 142GG.)	83	5.832	3.60	208	274	5	6	140	1,6
6	ARTINI RINO * ZUCLO (A: 81% B: 16% C: 20% D: 227GG. E: 123GG.)	51	6.229	3.53	207	289	5	10	112	2,0
7	SALVADORI CLAUDIO * RONCONE (A: 91% B: 33% C: 11% D: 310GG. E: 155GG.)	8	5.785	3.38	198	332	5	5	235	2,5
8	POLLA MAURIZIO * CADERZONE (A: 82% B: 17% C: 21% D: 241GG. E: 67GG.)	94	6.019	3.60	191	290	5	5	120	2,1
9	POLLA MAURO * CADERZONE (A: 85% B: 23% C: 21% D: 237GG. E: 119GG.)	52	5.536	3.91	187	299	5	3	135	1,8
10	VALENTI FELICE * BONDO (A: 82% B: 17% C: 42% D: 240GG. E: 67GG.)	7	5.726	3.60	187	285	5	9	121	1,6
Grigio Alpina										
1	ZAL DI DAGOSTIN EMANUELE S.S. AGRICOLA * DAIA (A: 84% B: 32% C: 15% D: 281GG. E: 77GG.)	35	6.407	3.77	221	298	5	6	104	1,5
2	GIOVANNINI ANDREA * BASELGA DI PINE' (A: 82% B: 47% C: 16% D: 217GG. E: 214GG.)	16	5.865	3.93	217	277	4	9	104	1,7
3	DELVAI MARIO * CASTELLO MOLINA DI FIEMME (A: 82% B: 10% C: 10% D: 208GG. E: 196GG.)	9	5.805	3.81	210	301	5	1	130	1,7
4	CAMPESTRIN EUGENIO * TORCEGNO (A: 87% B: 25% C: 17% D: 299GG. E: 46GG.)	10	5.613	3.84	207	316	5	2	86	1,4
5	VAIA LUIGINO * CAVALESE (A: 79% B: 0% C: 13% D: 0GG. E: 216GG.)	7	5.811	4.03	207	284	6	3	116	1,6
6	FLAIM WOLFGANG * REVO' (A: 84% B: 57% C: 29% D: 239GG. E: 162GG.)	5	5.546	4.07	196	279	4	3	120	1,6
7	TURRA MARIA * TONADICO (A: 78% B: 33% C: 22% D: 240GG. E: 139GG.)	7	5.550	3.25	187	282	5	2	94	1,8
8	DANDREA RICCARDO * OLLE (A: 85% B: 0% C: 0% D: 0GG. E: 0GG.)	5	5.368	3.85	185	309	4	7	142	1,9
9	DEPAUL STEFAN * MAZZIN (A: 78% B: 24% C: 10% D: 215GG. E: 99GG.)	19	5.481	3.71	185	276	5	4	81	1,4
10	GIACOMUZZI MARCO * CAVALESE (A: 75% B: 27% C: 31% D: 127GG. E: 166GG.)	18	5.093	3.64	183	264	4	11	105	1,9

A: % GIORNI MUNGITURA - B: % CAPI ENTRATI - C: % CAPI USCITI - D: GIORNI MUNGITURA CAPI ENTRATI - E: GIORNI MUNGITURA CAPI USCITI

Bollettino dei controlli della produttività del latte - Anno 2016

Bovini

TN Cod. Prov. 18 Trentino Alto Adige

Pag. 5/6



Federazione Provinciale Allevatori
TRENTO



PROVINCIA AUTONOMA DI TRENTO
Assessorato all'agricoltura e turismo

ASTE 2017 TRENTO

Le manifestazioni si svolgeranno presso il
Centro Zootecnico di Trento - Via delle Bettine, 40 - Tel. 0461 432111
con inizio alle ore 10.00

CALENDARIO ASTE 2017

Mercoledì	15	FEBBRAIO
Mercoledì	10	MAGGIO
Mercoledì	13	SETTEMBRE
Mercoledì	4	OTTOBRE
Mercoledì	25	OTTOBRE
Mercoledì	29	NOVEMBRE

VENGONO ASSICURATE:

- Assistenza commerciale nelle scelte dei capi
- Organizzazione dei trasporti anche fuori provincia
- Garanzia secondo il Regolamento approvato dal C.d.A. dalla Federazione Provinciale Allevatori di Trento

Il catalogo è consultabile visitando il sito: www.fpatrento.it la settimana precedente l'asta



CONSORZIO "SUPERBROWN" di Bolzano e Trento

**TORI IN PROVA
DI PROGENIE
1°-2° GRUPPO 2017**

**DISTRIBUTORE
PER L'ITALIA
E PER L'ESTERO**

**A
L
P
E
N
S
E
M
E**

**38010 Toss di Ton (TN)
Via Castello, 10
Tel. 0461/657602
Fax 0461/657930**

SUPERBROWN BRENDON IT021002125025	Padre BIVER CH120094290070	Nonno paterno BLOOMING ET CH120082568808
	Latte Kg + 865 Grasso Kg + 38 + 0,02 % Proteine Kg + 48 + 0,22 % I.T.E. + 1231 Rank 99	
Nato 27/09/2015 Paillettes colore VERDE PISTACCHIO K CASEINE BB	Madre ZEISL IT021001862228	Nonno materno EASY ET IT034990121203
	Latte Kg + 649 Grasso Kg + 11 - 0,21 % Proteine Kg + 21 - 0,02 % I.T.E. + 487 Rank 88 1 2,08 287 8355 4,10 342 3,50 289 2 3,09 305 9597 4,30 408 3,50 333	Latte Kg + 1048 Grasso Kg + 25 - 0,23 % Proteine Kg + 32 - 0,07 % I.T.E. + 596 Rank 91

SUPERBROWN GASPER -TF DAFFY ET IT022990218949	Padre DIEGO B2C IT022990181668	Nonno paterno DALLAS ET B2C CH120055072820
	Latte Kg + 421 Grasso Kg + 31 + 0,17 % Proteine Kg + 31 + 0,22 % I.T.E. + 1108 Rank 99	
Nato 09/10/2015 Paillettes colore TRASPARENTE K CASEINE BB	Madre KIBADARLA IT014990034787	Nonno materno PAT ET CH110237059312
	Latte Kg + 62 Grasso Kg + 7 + 0,05 % Proteine Kg + 11 + 0,12 % I.T.E. + 848 Rank 99 1 2,03 305 7769 4,20 327 4,00 310 3 4,06 305 12574 4,30 545 3,70 465	Latte Kg + 263 Grasso Kg + 5 - 0,09 % Proteine Kg + 12 + 0,04 % I.T.E. + 643 Rank 93

SUPERBROWN BRANNIGAN IT073990209929	Padre BIVER CH120094290070	Nonno paterno BLOOMING ET CH120082568808
	Latte Kg + 865 Grasso Kg + 38 + 0,02 % Proteine Kg + 48 + 0,22 % I.T.E. + 1231 Rank 99	
Nato 15/12/2015 Paillettes colore NOCCIOLA K CASEINE BB	Madre IRIDE IT073990161454	Nonno materno BROOKINGS ET B2C US000000198772
	Latte Kg + 610 Grasso Kg + 25 - 0,01 % Proteine Kg + 34 + 0,17 % I.T.E. + 800 Rank 99 1 2,03 305 9780 4,00 387 3,80 371	Latte Kg + 166 Grasso Kg + 5 - 0,04 % Proteine Kg + 17 + 0,15 % I.T.E. + 707 Rank 94

SUPERBROWN SANBLAGIO ZELMAR IT022990229909	Padre ZEPHIR B2C IT010990008842	Nonno paterno ZEUS B2C CH110121201483
	Latte Kg + 335 Grasso Kg + 36 + 0,28 % Proteine Kg + 37 + 0,34 % I.T.E. + 1144 Rank 99	
Nato 25/10/2015 Paillettes colore GIALLO K CASEINE BB	Madre NEVE IT022990129139	Nonno materno DONJACK IT024000410588
	Latte Kg + 526 Grasso Kg + 20 - 0,03 % Proteine Kg + 32 + 0,18 % I.T.E. + 694 Rank 97 1 2,11 237 6489 3,70 243 4,00 257 3 4,11 305 10634 3,70 397 3,80 401	Latte Kg + 217 Grasso Kg - 3 - 0,18 % Proteine Kg + 17 + 0,14 % I.T.E. + 357 Rank 81

**PORTE APERTE
 DOMENICA
 19 MARZO**

**... E IL 2 APRILE
 SI REPLICA!**



**QUALITÀ e
 AFFIDABILITÀ
 INIMITABILI!**





 **RIEPER**

MANGIMI DI QUALITÀ PER IL SUCCESSO DEI CLIENTI.

- 70 anni di consolidata esperienza
- Impegno costante nella produzione di mangimi di altissima qualità
- Analisi dei foraggi aziendali
- Vasta gamma di referenze per tutte le necessità aziendali
- Proposta della razione ottimale per le vostre esigenze
- Consulenza esperta nello sviluppare la razione ottimale per soddisfare ogni vostra esigenza

I VOSTRI CONSULENTI AGRARI:



Luca Zuccher
Cell: 347 96 800 60

Garda Trentino, Ala-Avio, Rovereto e Vallagarina, Folgaria, Alta Valsugana, Bassa Valsugana e Tesino, Valli del Primiero



Matteo Magnini
Cell: 348 43 535 75

Val di Sole, Val di Non Bassa, Val di Non Alta, Val Rendena, Valli Giudicarie, Andalo, Molveno, Val di Ledro, Proves, Lauregno



Alberto Aloisi
Cell: 336 26 09 51

Val di Fassa, Val di Fiemme, Cembra e Alta Anania