



# L'allevatore *trentino*

Rivista della Federazione Provinciale Allevatori Trento

Anno XXXVI settembre-ottobre 2015

5

Mauro Fezzi nuovo presidente  
della Federazione Allevatori

Controllo della mastite in malga

Mostre zootecniche

Tori Bruna e Pezzata Rossa per piani di accoppiamento



Bimestrale - Sped. in A.P. - 70% - Poste Italiane SpA - Filiale di Trento

# NON FINANZIAMENTI, MA SOLUZIONI PER FAR CRESCERE LA TUA ATTIVITÀ.

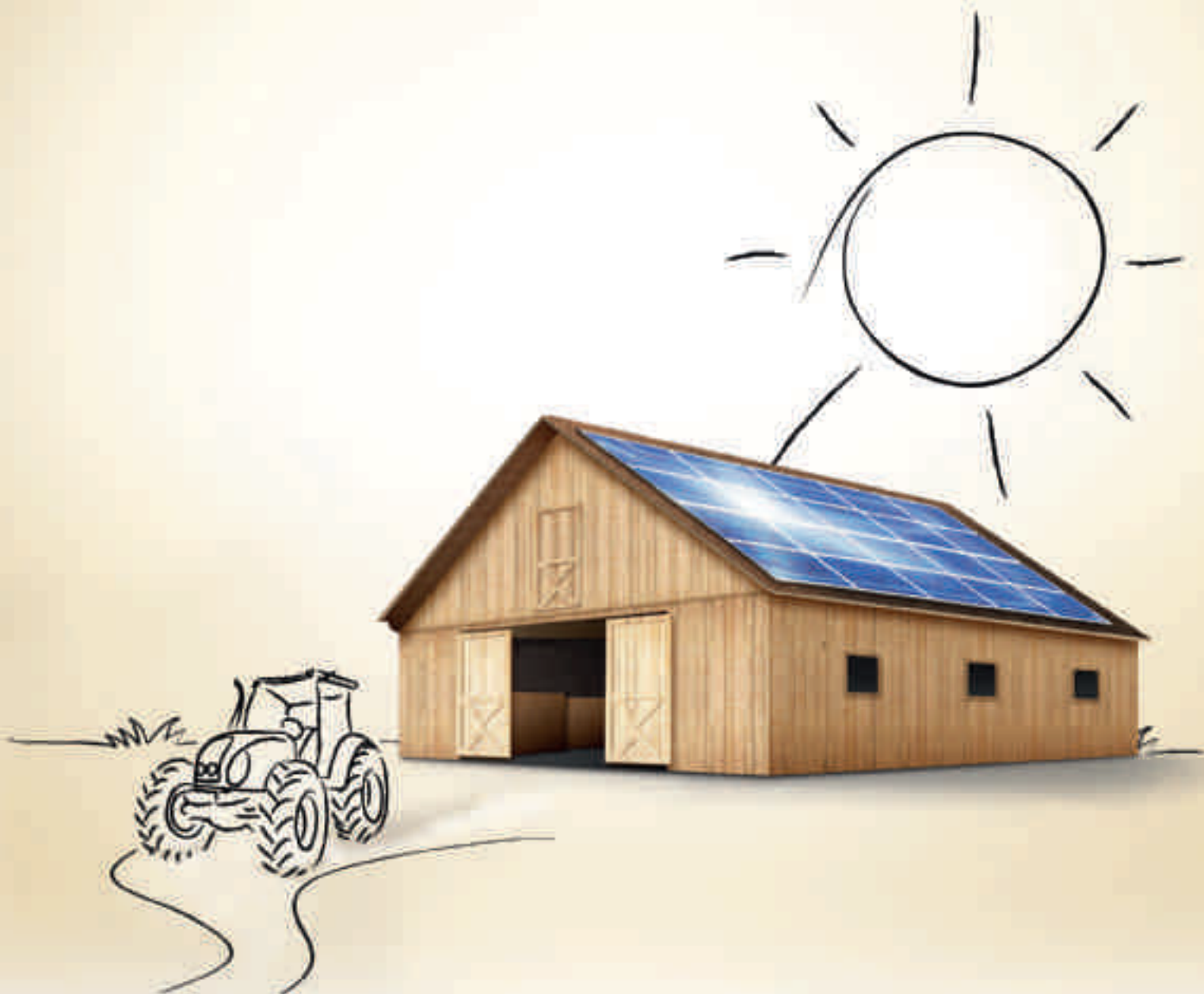

Le Casse Rurali Trentine offrono molteplici soluzioni per coltivare al meglio la tua attività. Scopri i finanziamenti e le agevolazioni più adatti alle tue esigenze.

 **Casse Rurali  
Trentine**



## Sommario

La zootecnia al centro delle strategie di sviluppo della montagna .....	3
La gestione della mastite e dei patogeni contagiosi in alpeggio: l'esperienza di malga Juribello .....	6
Rassegna zootecnica della Vallagarina.....	8
Mostre autunnali 2015.....	12
Ovicaprini in mostra a Castelnuovo.....	28
Bollettino controlli caprini 2014 .....	30
Passaggio generazionale in un'azienda: si deve fondare su entusiasmo, fiducia e rispetto.....	33
Piani di Accoppiamento razza Bruna .....	34
Tori razza Pezzata Rossa.....	36
Consorzio "Superbrown" di Bolzano e Trento.....	40

Copertina: Alla mostra di Castelnuovo (foto G. Frisanco)

*Direttore responsabile:*  
Claudio Valorz

*Comitato di redazione:*  
Claudio Valorz, Giovanni Frisanco, Massimo Gentili, Walter Nicoletti, Ilario Bazzoli  
*Direzione - Redazione - Amministrazione - Pubblicità:*  
38121 Trento - Via delle Bettine, 40 - Tel. 0461 432111 - Fax 0461 432110  
Aut. Trib. di Trento - N. 302 - 29.1.1980

*Stampa:*  
Litotipografia Alcione - 38015 Lavis (Trento) - Via Galileo Galilei, 47  
È permessa la riproduzione degli articoli pubblicati sulla rivista solo citando la fonte

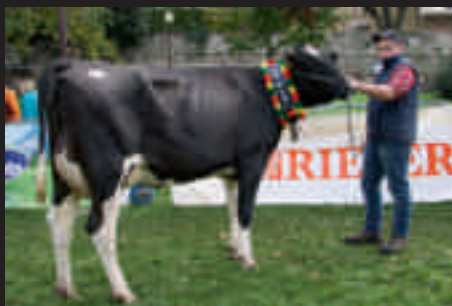
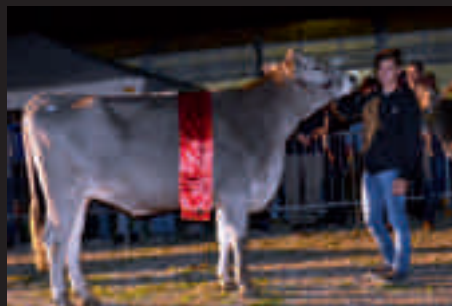
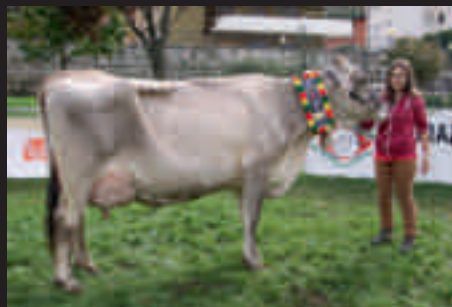



CO.DI.PR.A.  
38100 Trento  
via Giusti, 40  
tel. 0461 915908  
fax 0461 915893  
internet: [www.codipratn.it](http://www.codipratn.it)  
e-mail: [info@codipratn.it](mailto:info@codipratn.it)



## **Proteggi il Tuo Lavoro con l'Assicurazione Agevolata Bestiame**

**PROTEZIONE DA TUTTI I RISCHI DEI BOVINI DA LATTE  
COMPRESI: ALPEGGIO, FIERE, MERCATI E PASCOLI**

*con contributo della Provincia Autonoma di Trento*

**Compagnie convenzionate:  
CATTOLICA ASSICURAZIONI, FATA ASSICURAZIONI,  
ITAS MUTUA, GENERALI ASSICURAZIONI**





# La zootecnia al centro delle strategie di sviluppo della montagna

Walter Nicoletti

## Intervista a Mauro Fezzi neo presidente della Federazione Provinciale Allevatori

Il 23 settembre scorso il Consiglio di Amministrazione ha conferito al dottor Mauro Fezzi la carica di Presidente della Federazione Provinciale Allevatori.

Come noto Fezzi subentra a Silvano Rauzi, presidente della struttura cooperativa per 35 anni e leader indiscusso del settore dell'allevamento trentino.

Mauro Fezzi, agronomo, è nato in una famiglia di allevatori dell'alta Valle di Sole 62 anni fa.

Nella vita si è sempre occupato di agricoltura partendo dall'ESAT nei primi anni '80 fino ai vertici dei Servizi Provinciali all'Agricoltura negli anni duemila. Una carriera corollata da altri impegnativi incarichi come nel caso della presidenza dell'Azienda Forestale di Trento e soprattutto con l'assunzione della direzione generale della Fondazione Mach nel periodo 2012-2015.

In pensione dal primo settembre scorso, Fezzi intende mettere a disposizione del comparto zootecnico tutta l'esperienza di un tecnico motivato ed esperto anche sul versante socio economico.

### Come ha vissuto la proposta per la presidenza della Federazione Allevatori?

*Con timore ed apprensione ho accolto la sollecitazione in riferimento alla novità dell'incarico da espletare, nello stesso tempo sono stato lusingato della richiesta di impegno quale riconoscimento di un percorso professionale nella Pubblica Amministrazione che ha trovato, in molti, apprezzamento.*

### Quali considera le sue priorità?

*È un po' presto per dare priorità. Non*



*sono più giovane e quindi vedo l'esigenza di individuare leve nuove, sia nella compagine degli amministratori, che in alcuni ruoli operativi della Federazione, valorizzando, se ci saranno le condizioni, professionalità interne, per quanto possibile.*

### In un momento di ristrettezze di bilancio è chiaro che si apre una stagione nuova per quanto riguarda le sinergie. Sul versante interno, vale a dire dell'intercooperazione, come intende operare?

*Il momento è difficile per tutti. La Federazione Allevatori deve affrontare e trovare soluzioni per migliorare le prestazioni ed i servizi agli allevatori, migliorando i conti nei comparti della commercializzazione del bestiame e nel comparto carni. Andranno sviluppate collaborazioni, soprattutto con Concast-Trentingrana in particolare nei ruoli di rappresentanza. Il mondo degli allevatori si va facendo sempre più piccolo, calano le aziende, ma è importante riuscire a far sentire la voce degli allevatori. Sotto questo profilo voglio rivolgere un pensiero a*

*Silvano Rauzi, che è stato un maestro nel tessere relazioni e difendere il settore. Per i rapporti con il mondo cooperativo, già oggi ci si avvale di molti servizi della Federazione, se e dove è possibile, cercheremo di fare di più. Soprattutto il SAIT può e deve essere nostro partner per riuscire a mettere a disposizione dei cittadini, dei consumatori trentini e non, le nostre carni nella rete delle Famiglie Cooperative ed è questa una scommessa che dobbiamo vincere.*

### E nei confronti della Fondazione Mach?

*È per me difficile parlare dell'ente dove ho operato fino a poco tempo fa. Ottimi rapporti con la scuola, nel settore della consulenza tecnica si stanno riorganizzando, abbiamo una convenzione che definisce i rapporti: siamo disponibili ed aperti alla collaborazione.*

**Un altro comparto con il quale è necessario sviluppare sinergie è sicuramente quello turistico. Su questo versante quali sono le sue proposte?**

Il turismo è uno dei motori più importanti dell'economia provinciale. L'agricoltura e soprattutto la zootecnia svolgono importanti servizi nella cura e manutenzione del territorio di cui l'ambiente trentino si avvantaggia ed è determinante nella definizione e connotazione dei paesaggi, soprattutto nella stagione estiva. Le strutture turistiche e commerciali (bar, ristoranti, alberghi, esercizi commerciali, ecc.) devono essere nostri partner per consentirci di vendere al meglio i nostri prodotti, non su un rapporto di tipo concorrenziale, ma sinergico, per contribuire all'offerta di un pacchetto del quale anche i prodotti dell'agricoltura e della zootecnia (latte, formaggi, carni, ecc.) devono far parte per consentire agli agricoltori e soprattutto agli allevatori di sopravvivere in un mondo dove la concorrenza sul prezzo ci vede assolutamente perdenti.

### **E nei confronti dell'ente pubblico?**

Il pubblico ha sempre prestato grande attenzione al mondo degli allevatori. Mi auguro che le attenzioni permangano e possano diventare più puntuali e qualche segnale si sta cogliendo ad esempio nella strumentazione per combattere il rimboschimento, la possibilità di pascolo in bosco, ecc.. Accanto a disposizioni normative ci si augura che l'attenzione possa essere mantenuta anche sul piano degli investimenti.

### **Ritiene che si possa aprire una stagione nuova per quanto riguarda le regioni alpine nei confronti di Bruxelles? Ci sarà in altre parole un terreno comune di azione per promuovere ancora insieme la zootecnia di montagna?**

La Provincia ha sempre posto al centro dei rapporti con Bruxelles il problema dell'agricoltura delle regioni alpine. Abbiamo nel nostro parlamentare europeo l'on. Dorfmann, un grande alleato oltre che un grande conoscitore delle tematiche tecnico-giuridiche. Il nostro assessore competente, dottor Dallapiccola, ha sicuramente la problematica della zootecnia di montagna al centro dei suoi pensieri e noi saremo partner attenti e leali.

### **Che tipo di rapporto intende costruire con la base associativa degli allevatori?**

Innanzitutto confido che le fibrillazioni di questo primo periodo possano rientrare. C'è la necessità di individuare persone nuove che possano coprire adeguatamente i ruoli di rappresentanza. Capisco di essere un'a-

## **La lettera del presidente Mauro Fezzi ai soci della Federazione Allevatori**

*Cari soci, cari allevatori,*

*Il Consiglio di Amministrazione della Vostra Federazione Provinciale Allevatori mi ha conferito il 23 settembre scorso la carica di Presidente della Federazione, succedendo al Sig. Silvano Rauzi, Vostro Presidente per oltre 35 anni, dimessosi per ragioni di salute.*

*Non sono un allevatore, molti di voi mi conoscono, nasco in una famiglia di allevatori a Termenago in Valle di Sole 62 anni fa. Mi sono laureato a Padova, un percorso di grandi sacrifici, soprattutto per la mia famiglia ed ho avuto la fortuna di svolgere una carriera di Funzionario e Capo Ufficio della Provincia Autonoma di Trento in ruoli molto vicini al mondo degli allevatori e del settore lattiero-caseario.*

*Sono stato Dirigente e poi Dirigente Generale del Dipartimento Agricoltura. Da ultimo Direttore Generale della Fondazione E. Mach.*

*Sono in pensione dal 1° settembre.*

*Forse è stato questo mio percorso che ha fatto sì che qualche consigliere mi chiedesse la disponibilità ad occuparmi più da vicino della Federazione Provinciale Allevatori. Ho la disponibilità di tempo, ho la conoscenza dell'amministrazione, ho tutte queste cose insieme.*

*Con titubanza ed incredulità, ma anche con soddisfazione per il riconoscimento, ho deciso di impegnarmi, a condizione che ci fosse un'ampia convergenza del C.d.A. Convergenza che c'è stata, pur con qualche contrarietà. Non ho cercato l'incarico e sono pronto in qualsiasi momento a farmi da parte. Non ho tessere politiche.*

*Spero, nel frattempo, di essere utile alla Federazione e, soprattutto, agli allevatori e mi auguro che il clima possa rasserenarsi. Molti si complimentano con me, ma io sento di aver bisogno del vostro sostegno per aiutarmi ad essere utile al mondo degli allevatori trentini e costruire insieme un destino comune per le nostre aziende e le nostre famiglie.*

*Sono a disposizione e ringrazio tutti voi per la fiducia concessami.*

**Mauro Fezzi**

nomalia, ma ciò non dipende da situazioni recenti. Il mio impegno a favorire il cambio sia dei ruoli di rappresentanza, che operativi ci sarà.

### **Guardando avanti cosa le piacerebbe lasciare alla Federazione Allevatori?**

Spero di riuscire a non far rimpiangere troppo chi mi ha preceduto e a dare voce alla pluralità dei messaggi che vengono dalla base. Riuscire a garantire per tutto il mondo zootecnico e lattiero-caseario un linguaggio ed un messaggio comune potrebbe essere un grande risultato.



## Antonio Cenci: vicepresidente facente funzione

Dal 26 febbraio al 23 settembre 2015, periodo intercorso tra l'assenza improvvisa del Presidente Silvano Rauzi e la nomina del nuovo Presidente Mauro Fezzi, le redini della Federazione Allevatori sono state rette dal Vicepresidente Facente Funzione Antonio Cenci che ha assunto la legale rappresentanza e le intere responsabilità della cooperativa.

Il Vicepresidente Cenci si è trovato a dover gestire improvvisamente tutte le assemblee periferiche delle Unioni di Valle, a predisporre la chiusura del bilancio del 2014 e ad organizzare i lavori assembleari. Compiti di cui Antonio Cenci si è fatto carico con impegno, responsabilità e grande disponibilità di tempo. Cenci si è pure impegnato a fondo per allacciare positivi rapporti con l'Amministrazione Provinciale e in particolare con l'Assessore all'Agricoltura con il quale ha discusso l'erogazione dei finanziamenti 2015 ed avviato l'impostazione del programma zootecnico 2016.

Tra agosto e settembre Cenci ha poi presenziato ad alcune manifestazioni organizzate dalle Unioni di Valle ed è stato presente in tutte le mostre di bestiame.

La Federazione Allevatori e più in generale tutti gli allevatori trentini ringraziano Antonio Cenci per il lavoro svolto e per l'impegno profuso in questo periodo particolarmente delicato della vita della cooperativa.



dall'esperienza  
e la saggezza di  
**TERAZZI GIULIANO**



dalla tenacia  
e la passione di  
**TERAZZI MARCO**



## I MIGLIORI PRODOTTI PER I MIGLIORI ALLEVAMENTI

Si soddisfano le esigenze degli allevatori commercializzando da due generazioni

**Paglia**

Naturale

Trinciata

Disidratata

In pellet

**Foraggi**

Naturale

Fieno prodotto in zone di alta qualità

Medica: bio ed in balloni fasciati

**Mais Ceroso**

Fresco

In balloni fasciati

Ferrara  
via ca' tonda 56  
0532 754465  
336 565655

[www.pagliafieno.com](http://www.pagliafieno.com)

Grazie papà



# La gestione della mastite e dei patogeni contagiosi in alpeggio: l'esperienza di malga Juribello

di Erika Partel

Il lavoro sulle malghe del "Piano Mastite" è iniziato nel 2008 presso Malga Juribello e si è estesa a partire dall'anno successivo a quasi tutte le malghe della zona Primiero-Rolle. Questo grazie alla proficua collaborazione instauratasi fra la Fondazione E. Mach, la Federazione Provinciale Allevatori, il Caseificio Sociale Comprensoriale di Primiero e gli allevatori.

Lo scopo del lavoro è plurimo:

- dimostrare che è possibile ridurre la diffusione dei patogeni causa di mastite contagiosa, in particolare di *S. aureus* anche in alpeggio, come in fondovalle;
- diminuire il numero di mastiti cliniche e subcliniche;
- migliorare le prassi di gestione della mandria, sia dal punto di vista delle fasi di mungitura, che del management generale;
- migliorare la qualità igienico sanitaria e compositiva del latte al fine ultimo di portare una maggiore remunerazione economica all'allevatore ed un miglior prodotto al consumatore finale.

Il programma di lavoro si è sviluppato nelle seguenti fasi:

- coinvolgimento degli allevatori conferenti le bovine ai vari alpeggi e controllo degli animali in fondovalle;
- definizione dei gruppi sanitari: bovine positive a *S. aureus* vs. negative, tramite prelievi per esame batteriologico di ogni singolo animale;
- formazione, in termine di corrette prassi di mungitura,



Campionamento in occasione del controllo funzionale mensile

degli operatori di malga: questa fase si è rilevata particolarmente utile al fine di coinvolgere il personale in modo costruttivo/attivo piuttosto che passivo;

- verifica del corretto funzionamento degli impianti di mungitura e del loro corretto lavaggio e disinfezione tra le mungiture: in particolare per lo *Stafilococco aureo* è fondamentale che il gruppo di mungitura non sia solo pulito, ma anche disinfettato dopo ogni munta;
- nei mesi di alpeggio tutte le bovine appartenenti al gruppo sane sono state sottoposte a controlli batteriologici su latte prelevato sterilmente;
- mensilmente, in occasione dei controlli funzionali della FPA, la conta cellulare delle singole bovine è stata monitorata e gli

eventuali rialzi cellulari sono stati controllati, valutati ed eventualmente trattati assieme agli operatori di malga ed ai veterinari aziendali.

In questi anni numerose sono state le sfide e le difficoltà affrontate, di seguito le principali:

- mettere d'accordo tutti i proprietari conferenti le bovine coinvolgendoli in un unico obiettivo: migliorare la qualità del latte di tutti;
- portare allo stesso stato sanitario tutte le bovine: è intuitivo che il cattivo lavoro di uno in una situazione di promiscuità vanifica il lavoro di tutti;
- dimostrare che il latte prodotto in malga ha la stessa qualità igienico/sanitaria del latte prodotto in azienda, a patto che si lavori con una mandria sana e che si mantengano le "Buone



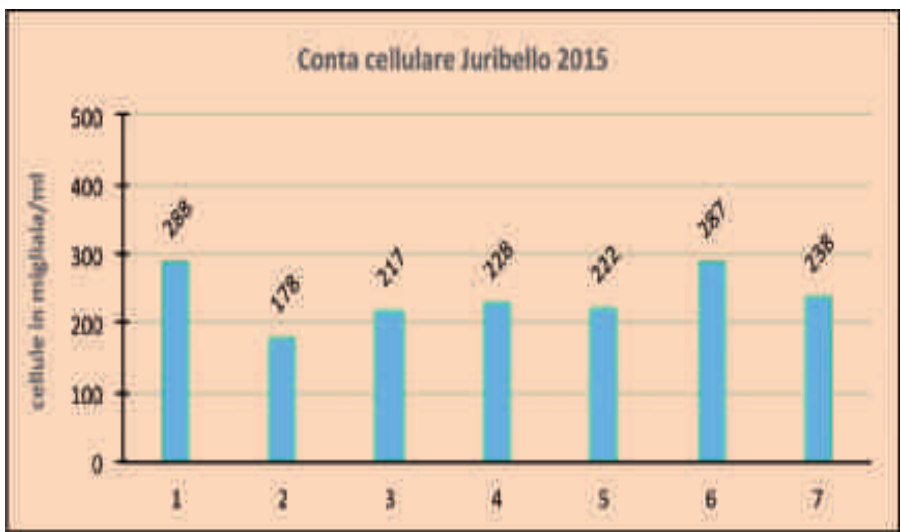
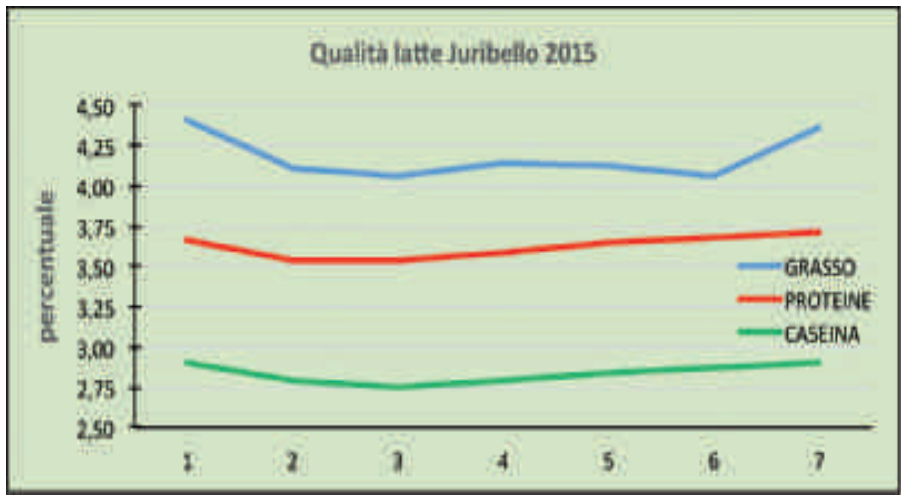

Prassi" di gestione della mandria e della mungitura. All'opposto non è possibile in soli tre mesi sanare situazioni problematiche;

- tenere sotto controllo tutti i punti critici, come ad esempio la disinfezione dell'impianto di mungitura (che in particolare

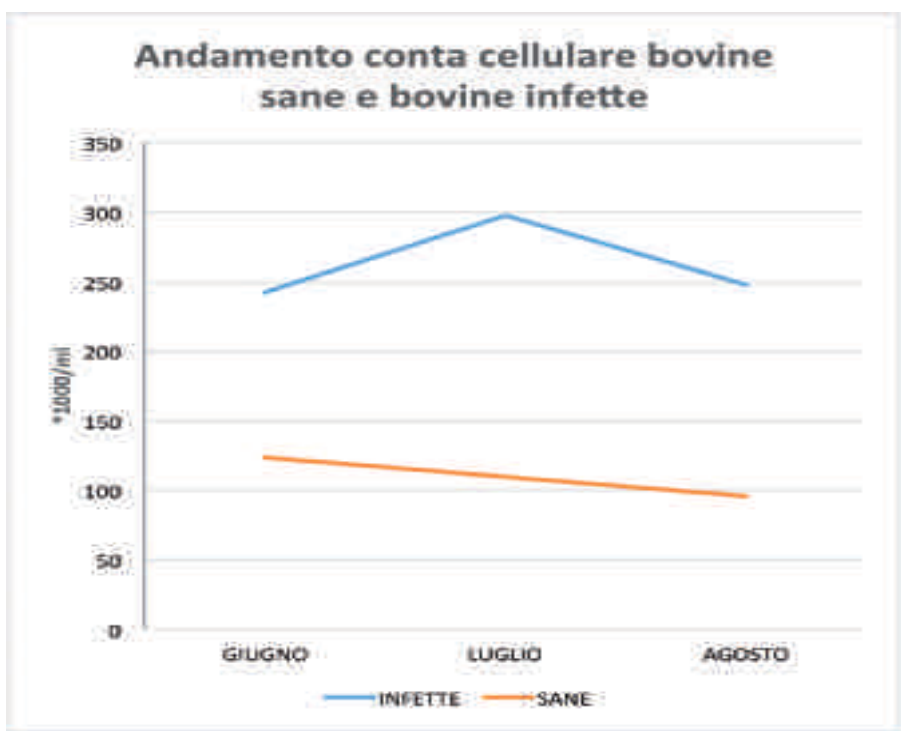

quest'anno ci ha dato qualche pensiero), ma anche la gestione di qualche bovina "parcheggiata" in alpeggio in attesa del macello.

In termini di risultati i grafici a sinistra indicano dove siamo arrivati.

Utilizzando i dati disponibili ed approfondendone l'analisi possiamo constatare che:

- la conta cellulare delle bovine, scomposta per gruppi sanitari, palesa che le sane mantengono una ridotta conta cellulare per tutto il periodo;
- le bovine infette presentano costantemente una conta cellulare mediamente elevata, con picchi sui singoli animali anche molto alti.
- dal punto di vista economico risulta evidente il vantaggio di gestire una mandria di bovine sane. Ad esempio se il punteggio qualità sul latte di massa venisse dato per gruppo sanitario, vi sono per il 2015 mediamente **3 punti** di differenza tra le bovine sane e le bovine infette che tradotti in moneta significano circa **1 euro al quintale di latte**.

In conclusione si evidenzia che, come spesso accade, è la cura del dettaglio che fa la vera differenza.



Campioni sterili per analisi batteriologiche



# Rassegna zootecnica della Vallagarina

a cura di Massimo Gentili

Sabato 17 ottobre, in occasione della Fiera di S. Luca, si è svolta ad Ala la rassegna zootecnica comprensoriale della Vallagarina. Nella splendida cornice del parco Bastie, in centro al paese, gli allevatori lagarini si sono messi in mostra: concorso dei bovini delle razze Bruna, Frisona e Pezzata Rossa, esposizione dei piccoli animali, laboratorio di caseificazione organizzato dalla FEM e cavalli a disposizione per la sella, sono state le attività che si sono susseguite fin dalla prima mattina.

La mostra delle bovine ha coinvolto 26 allevatori provenienti da Ala, Avio, Brentonico, Mori e Val di Gresta per un totale di 71 soggetti a concorso delle 3 razze. A giudicare si sono succeduti Flavio Sighel per la Frisona e Daniele Galbardi per Pezzata Rossa e Bruna.

Seguendo la tradizione degli ultimi anni in Vallagarina, in controtendenza rispetto alle classiche mostre autunnali, il concorso si è svolto con pochi capi suddivisi tra vacche e manze. Il numero limitato di soggetti ha permesso agli allevatori di concentrarsi nella presentazione dei migliori, ai giudici di portare a termine agevolmente e in modo preciso le varie classi ed al pubblico, soprattutto ai profani, di assistere ad una manifestazione dai ritmi serrati con il succedersi nel ring di animali tanto diversi.

Come detto, pochi animali per categorie di buon livello, con soggetti tutti ben rispondenti agli standard di razza per Bruna e Frisona, solo un po' più eterogenei per la Pezzata Rossa. Senza nulla togliere ai soggetti giovani, il momento più interessante è giunto a metà matti-



Le campionesse della mostra con i proprietari

nata con l'ingresso delle vacche in latte. Tra soggetti di buona struttura, arti, e caratteri da latte ben definiti, a fare la graduatoria sono state le mammelle.

L'interesse del pubblico per la manifestazione è stato grande, così come la partecipazione di amministratori provinciali, ma soprattutto locali, a testimonianza dell'attenzione rivolta al settore zootecnico, unica attività di presidio, attraverso le malghe, per un ampio territorio quale i Lessini ed il Baldo.

## Bruna

### Vitelle

Camp.: **STIFF NIRVANA CLOE**, Nirvana, Maso Stivo SSA di Chincarini

Riserva: **STIFF ZASTER CASSIA**, Zaster, Maso Stivo SSA di Chincarini

## Manze

Camp.: **STIFF NIRVANA IBIZA**, Nirvana, Maso Stivo SSA di Chincarini

Riserva: **CICALA**, Nirvana, Vettori Marco

**Campionessa manze: STIFF NIRVANA IBIZA**, Nirvana, Maso Stivo SSA di Chincarini

**Riserva manze: STIFF NIRVANA CLOE**, Nirvana, Maso Stivo SSA di Chincarini

## Primipare

Camp. e MM: **RUVIDA**, Vidimo, Zomer Mario

Riserva: **GAMI**, Mike, Zomer Mario

## Pluripare

Camp. e MM: **FLOKA**, Macol, Zomer Mario

Riserva: **KERSA**, Emergens, Zoller Bruno

**Campionessa vacche: FLOKA**, Macol, Zomer Mario



SALUTE

FERTILITÀ

SOLUZIONI  
MIRATE PER  
ALLEVAMENTI  
EFFICIENTI

QUALITÀ  
DEL LATTE



**AGRIDEA**®

2015, Carqit, Incorporated. All Rights Reserved - www.carqit.it

SEMPRE AL SERVIZIO DEI NOSTRI CLIENTI

Il futuro del Tuo  
Allevamento



Programmi Alimentari  
per svezzare vitelle sane  
e allevare manze robuste

Produzione e Qualità  
dalle tue vacche



Mangimi e Nuclei OGM Free  
e con Materie prime a vista

Ricerca e Tecnologia



Laboratori di Analisi,  
Controllo Qualità,  
Consulenza sempre  
disponibile in stalla

Contatta il nostro referente di zona:

**NELLA MICHELE**

Cellulare: 335.66.28.765 - Email: micnella4@gmail.com



**Riserva vacche:** RUVIDA, Vidimo,  
Zomer Mario  
**Menzione d'onore:** GAMI, Mike,  
Zomer Mario

### Frisona

#### Vitelle

Camp.: **MIA**, Kaso, Zomer Franco

Riserva: **MIRTILLA**, Ric Red, Zomer Franco

#### Manze

Camp.: **ARPA**, Parocas, Zomer Mario

Riserva: **BILIA**, Bogart, Zomer Franco

**Campionessa manze:** MIA, Kaso,  
Zomer Franco

**Riserva manze:** MIRTILLA, Ric Red,  
Zomer Franco

#### Primipare

Camp. e MM: **ALMA**, Morgius,  
Passerini Paolo

Riserva: **ANKAS**, Parocas, Zomer Mario

#### Vacche

Camp. e MM: **LIA**, Colombiano,  
Zomer Franco

Riserva: **ASIA**, Mr Burns, Modena Alfredo

**Campionessa vacche:** ALMA, Morgius,  
Passerini Paolo

**Riserva vacche:** LIA, Colombiano,  
Zomer Franco

**Menzione d'onore:** ASIA, Mr Burns,  
Modena Alfredo

### Pezzata Rossa

#### Vitelle

Camp.: **FRANCESCA**, NN, Brunori Luigi

Riserva: **GIOCONDA**, Weltenburg,  
Zomer Domizio

#### Primipare

Camp. e MM: **ALPINA**, Ilionig, Simonetti Roberto

Riserva: **VALE**, Raikonen, Mutinelli Giuseppe

#### Vacche

Camp. e MM: **SUNIL**, Santana, Debiasi Sergio

Riserva: **RONDOLA**, Sawart, Simonetti Roberto

**Campionessa vacche:** SUNIL, Santana,  
Debiasi Sergio

**Riserva vacche:** RONDOLA, Sawart,  
Simonetti Roberto

**Menzione d'onore:** ALPINA, Ilionig,  
Simonetti Roberto



La campionessa Bruna di Mario Zomer



La campionessa Frisona di Paolo Passerini



La campionessa Pezzata Rossa di Sergio Debiasi





**Stefano Mezzena premiato dal presidente della Federazione Bruna di Bolzano Hellriegel e dal vicepresidente Anarb Covi**

Produzioni di oltre 9.100 kg/anno, con il 4,73% di grasso e il 3,79% di proteina.

L'Associazione Nazionale degli Allevatori della razza Bruna organizza, ogni anno, delle giornate di promozione della razza, incontro fra gli allevatori, divulgazione dei programmi di selezione e delle proprie attività istituzionali, su tutto il territorio nazionale.

Alla giornata della Bruna del Nord Est, tenutasi il 17 settembre scorso presso l'allevamento di Daniel Gasser a Veltuno in provincia di Bolzano sono stati premiati diversi allevatori particolarmente meritevoli. Fra di essi anche il trentino Stefano Mezzena di Monclassico in val di Sole insignito del premio come **Miglior allevamento del NORD-EST per LONGEVITÀ**: 84 capi bruni, circa un cinquantina le vacche; più di 4 parti mediamente per vacca. In stalla 14 vacche con più di 4 parti, alcune con 5 o più parti all'attivo.

Il mondo degli allevatori del Primiero è stato colpito dal tutto per la scomparsa di Aniello Nunziata. Originario della Campania era da tutti conosciuto come un allevatore molto appassionato del suo lavoro.

Condoglianze alla famiglia ed a tutto coloro che lo hanno conosciuto. 23 agosto 2015.

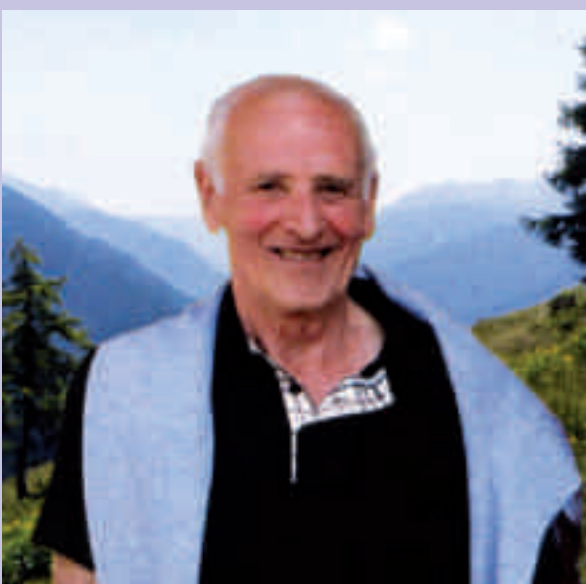

Il 23 agosto scorso è venuto a mancare Carlo Speranza di Fivè, che ha lavorato per tanti anni come collaboratore della Federazione Provinciale Allevatori in qualità di fiduciario pesalatte presso gli allevamenti delle Giudicarie Esteriori.

Ai suoi famigliari ed a tutti coloro che l'hanno conosciuto ed apprezzato le più sentite condoglianze.



# Mostre autunnali 2015

## Classifiche e foto

a cura di Giovanni Frisanco

Località	Data	Capi presentati			Anno 2015					
		2014	2015	Diff.	Capi presenti suddivisi per razza					
				15/14	Bruna	Frisona	Pezzata Rossa	Rendena	Grigio Alpina	Jersey
Romeno	22 agosto	30	<b>30</b>	----	21	9				
Pinzolo	29 agosto	155	<b>149</b>	-6	149					
Fucine	6 settembre	115	<b>182</b>	+47	143	18	21			
Cogolo	12 settembre	200	<b>170</b>	-30	169				1	
Malè	19 settembre	190	<b>186</b>	-4	93	20	47	15	6	5
Roncone	19 settembre	203	<b>177</b>	-26	95	46	23	12		1
Castelnuovo	21 settembre	171	<b>156</b>	-15	22	36	52	11	35	
Fiera di Primiero	24 settembre	151	<b>146</b>	-5	71	9	38		28	
Pieve di Ledro	26 settembre	118	<b>115</b>	-3	68	27	14		6	
Masi di Cavalese	26 settembre	102	<b>114</b>	+12	38	15	34		27	
<b>Totale</b>		<b>1435</b>	<b>1395</b>		<b>699</b>	<b>171</b>	<b>229</b>	<b>187</b>	<b>103</b>	<b>6</b>

### ROMENO

#### Bruna

##### Vitelle

Camp.: **ANIBALLA**, Anibal, S.A. Genzianella  
 Riserva: **ANGUILLA**, Hardy, Zucal Enrico e Marco

##### Primpipare

Camp.: **KRIS**, Zephir, Zucal Enrico e Marco  
 Riserva: **BIANCA**, Nirvana, Zucal Enrico e Marco

##### Vacche junior

Camp.: **ETERNIT**, Payssli, Az. Agr. al Castello di Covi A., F. e V.  
 Riserva: **LEDI**, Einstein-CH, Zucal Enrico e Marco

##### Vacche senior

Camp.: **AIDA**, Vigor, Covi Mattia  
 Riserva: **KRIS**, Vigor, Zucal Enrico e Marco

**Campionessa: AIDA, Vigor, Covi Mattia**

**Riserva: ETERNIT, Payssli, Az. Agr. al Castello di Covi A., F. e V.**

### Frisona

#### Vitelle

Camp.: **BLUME**, Sparkling, S.A. Genzianella di Tell  
 Riserva: **BELLA**, Wyman, Az. Agr.

al Castello di Covi A., F. e V.

#### Vacche

Camp.: **LOREDANA**, Lecciso, Az. Agr. al Castello di Covi A., F. e V.



La campionessa Frisona a Romeno





# Costruiamo benessere ... con affidabilità

40 anni di esperienza, 30 sedi in tutto il mondo,  
2.500 dipendenti, 3.000 strutture costruite all'anno,  
700 case costruite all'anno, 6.000 contenitori in c.a.v. all'anno



Zona Industriale 1  
I-39040 Campo di Trens (BZ)  
Tel. +39 0472 064 000  
Fax +39 0472 064 900  
mail@wolfsystem.it

## ■ **Stalla:**

Ottimale isolamento termico per il benessere dell'animale, areazione e illuminazione naturale

## ■ **Fienile:**

Costruzione del fienile predisposto per carro ponte - gru

## ■ **Vasche circolari in c.a.v.:**

Pareti perfette senza distanziali grazie alla cassetteria Wolf System. A tenuta stagna, funzionali e convenienti. Per stoccaggio di liquami o acqua; ottime per impianti di produzione biogas

Capannoni prefabbricati per cooperative, artigianato e industria

[www.wolfsystem.it](http://www.wolfsystem.it)



Riserva: **LIBERA**, Delta, Az. Agr. al Castello di Covi A., F. e V.

**Campionessa: LOREDANA**, Lec-ciso, Az. Agr. al Castello di Covi A., F. e V.

**Riserva: LIBERA**, Delta, Az. Agr. al Castello di Covi A., F. e V.

## PINZOLO

### Rendena

#### 1° categoria

Camp.: **APE**, Tuareg, Polla Mauro  
Riserva: **ZIZZANIA**, Urione, Artini Rino

#### 2° categoria

Camp.: **ZALDA**, Snup, Masè Flavio  
Riserva: **TEST ZOE**, Treno, Polla Mauro

**Campionessa: ZALDA**, Snup, Masè Flavio

**Riserva: TEST ZOE**, Treno, Polla Mauro

## FUCINE

### Bruna

#### 1° categoria

Camp.: **VOLPAIA LUCY**, Zelig, Panizza Sergio  
Riserva: **HEIDY**, Hardy, Bezzi Danilo

#### 2° categoria

Camp.: **FELLA**, Hardy, Az. Agr. Presanella s.s.a.  
Riserva: **VOLPAIA NUBE**, Vetrano, Panizza Sergio

#### 3° categoria

Camp.: **LUISA**, Payssli, Az. Agr. Presanella s.s.a.  
Riserva: **FIORE**, Donington, Bezzi Danilo

#### 4° categoria

Camp.: **LIRA**, Mike, Martinelli Salvatore  
Riserva: **VOLPAIA GRITTA**, Nirvana, Panizza Sergio

#### 5° categoria

Camp.: **FRANCESCA**, Blogger, Andreotti Lorenzo Az. Al Pozz  
Riserva: **SINDY**, Hot, Delpero Franco

#### 6° categoria

Camp.: **SELBA**, Mike, Az. Agr. Presanella s.s.a.  
Riserva: **VOLPAIA ELDA**, Huxoy, Panizza Sergio

#### 7° categoria

Camp.: **VOLPAIA KISS**, Mobby, Panizza Sergio  
Riserva: **MORENA**, Mike, Az. Agr. Presanella s.s.a.



Il vincitore a Pinzolo con la giudice Nadia Guzzo



La Bruna campionessa a Fucine



La Frisona campionessa a Fucine





La Pezzata Rossa campinessa a Fucine

**Campionessa:** VOLPAIA KISS,  
Mobby, Panizza Sergio  
**Riserva:** MORENA, Mike, Az. Agr.  
Presanella s.s.a.

### Frisona

1° categoria

Camp.: ZANNA, Gatwick, Gabrielli  
Jvan  
Riserva: BINDA, Cohiba, Agritur  
Cazzuffi s.s.a.

2° categoria

Camp.: FRANCA, Robben R, Cazzuffi Paolo  
Riserva: ROXI, Narciso, Az. Agr.  
Presanella s.s.a.  
**Campionessa:** FRANCA, Robben R,  
Cazzuffi Paolo  
**Riserva:** ROXI, Narciso, Az. Agr.  
Presanella s.s.a.

### Pezzata Rossa

1° categoria

Camp.: GINA, Vanstein, Martinelli  
Lucia  
Riserva: RUMBA, Mertin, Az. Agr.  
Presanella s.s.a.

2° categoria

Camp.: D. LELA, Hades, Gionta  
Ottorino  
Riserva: HYAZINTHE, Zapfhahn,  
Bernardi Bianca  
**Campionessa:** D. LELA, Hades,  
Gionta Ottorino  
**Riserva:** HYAZINTHE, Zapfhahn,  
Bernardi Bianca

## PER L'ALLEVATORE

### Pensa alla comodità e alla convenienza

**+vt Veterinaria  
tridentina**

Nella nostra sede di Roncafort  
a due passi dalla tua Federazione  
vasto assortimento di prodotti  
con servizio farmacia dedicato

**+vt Veterinaria  
tridentina**

4/A Localita' Roncafort,  
38121 Trento  
Tel. +39 0461 239830



## COGOLO

### Bruna

#### 1° categoria

Camp.: **WIKY**, Mike, Gionta Gino e f.lli S. S.

Riserva: **TOSCIBA**, Mike, Gabrielli Jvan

#### 2° categoria

Camp.: **NAOMI**, Mike, Cazzuffi Paolo

Riserva: **TOYOTA**, Mike, Gabrielli Jvan

#### 3° categoria

Camp.: **IOLA**, Nirvana, Cazzuffi Paolo

Riserva: **RIBES**, Hardy, Cazzuffi Paolo

#### 4° categoria

Camp.: **OLLA**, Pax, Bernardi Bianca

Riserva: **LUCREZIA**, Pax, Caserotti Alessandro

#### 5° categoria

Camp.: **KIRA**, Hardy, Serra Orsola

Riserva: **ITACA**, Hot, Caserotti Alessandro

#### 6° categoria

Camp.: **SUSI**, Hunter, Montelli Virginia

Riserva: **EDELWEISS**, Pitagora, Gabrielli Jvan

#### 7° categoria

Camp.: **TIMBERLY**, Zaster, Gabrielli Jvan

Riserva: **ADRIANE**, Poster, Montelli Virginia

#### 8° categoria

Camp.: **BLONDIE**, Payssli, Cazzuffi Paolo

Riserva: **D.VIVA**, Mike, Serra Orsola

#### 9° categoria

Camp.: **NORMA**, Poster, Cazzuffi Paolo

Riserva: **GOLDE**, Zaster, Penasa Giuseppe

**Campionessa: NORMA, Poster, Cazzuffi Paolo**

**Riserva: TIMBERLY, Zaster, Gabrielli Jvan**

## MALÈ

### Bruna

#### 1° categoria

Camp.: **FANNY**, Mike, Stablum Cristian

Riserva: **AFRICA**, Solaris, Stablum Cristian

#### 2° categoria

Camp.: **LITUANIA**, Pax, Daprà Matteo



Campionessa (a destra) e riserva a Cogolo



Una categoria a Cogolo

Riserva: **DOLLY**, Donington, Benedetti Lorenzo

#### 3° categoria

Camp.: **SIBERIA**, Vivid, Az. Agr. Ruatti Giovanni & C.

Riserva: **ZUFFI**, Poster, Az. Agr. Ruatti Giovanni & C.

#### 4° categoria

Camp.: **ABA**, Nirvana, Az. Agr. Maso San Biagio di Rauzi A. e S.

Riserva: **ZUMBA**, Simpson, Az. Agr. Ruatti Giovanni & C.

#### 5° categoria

Camp.: **VIKTORIA**, Raptor, Az. Agr. Ruatti Giovanni & C.

Riserva: **SIMBA**, Mike, Pancheri Lino

#### 6° categoria

Camp.: **ALBA**, Donjack, Stablum Cristian

Riserva: **ZORBA**, Mike, Az. Agr. Ruatti Giovanni & C.

**Campionessa: ALBA, Donjack, Stablum Cristian**

**Riserva: VIKTORIA, Raptor, Az. Agr. Ruatti Giovanni & C.**

## Frisona

#### 1° categoria

Camp.: **JOLANDA**, Wyman, Pedergnana Ettore

Riserva: **BIRKE**, Tronky, Mengon Enrico

#### 2° categoria

Camp.: **JODY**, Allemar, Pedergnana Ettore

Riserva: **MELA**, Ronny Red, Benedetti Lorenzo

#### 3° categoria

Camp.: **SONY**, Spalletti, Pedergnana Ettore

Riserva: **STEFY**, Lambro, Pedergnana Ettore





**GALASSI GIUSEPPE e FIGLI srl**  
**Mezzocorona (TN)**

**FENDT**



**FINANZIAMENTO A 3 ANNI A TASSO ZERO**

**VALTRA**



**Galassi Giuseppe e Figli S.r.l. - Via Canè, 73 - 38016 MEZZOCORONA (TN)**  
**Tel. 0461/605127 - Fax 0461/602858 - [www.galassigiuseppe.it](http://www.galassigiuseppe.it)**



**Campionessa: SONY, Spalletti, Pedergnana Ettore**  
**Riserva: JODY, Allemar, Pedergnana Ettore**

### **Pezzata Rossa**

#### 1° categoria

Camp.: **KATRIN**, Mertin, Magnoni Renata  
Riserva: **BETTY**, Rotglut, Albasini Stefano

#### 2° categoria

Camp.: **SEIDI**, Huhm, Stablum Cristian  
Riserva: **ROSINA**, Otello, Cicolini Ivo

#### 3° categoria

Camp.: **SAMANTA**, Zapfahn, Albasini Stefano  
Riserva: **FURIOSA**, Schumi, Zapfahn Lina in Mengon  
**Campionessa: SAMANTA, Zapfahn, Albasini Stefano**  
**Riserva: SEIDI, Huhm, Stablum Cristian**

### **Rendena**

#### 1° categoria

Camp.: **ALOISE**, Polifemo, Misseroni Franco  
Riserva: **ANJA**, Vinello, Misseroni Franco

#### 2° categoria

Camp.: **ZEBRA**, Treno, Misseroni Franco  
Riserva: **QUIMBO**, Quimbo, Misseroni Franco  
**Campionessa: ZEBRA, Treno, Misseroni Franco**  
**Riserva: ALOISE, Polifemo, Misseroni Franco**

### **Grigio Alpina**

#### Categoria unica

**Campionessa: NELKE, Emdar, Cavallar Valeria**  
**Riserva: STEFFY, Dobby, Ghirardini Antonella**

### **Jersey**

#### Categoria unica

**Campionessa: FLORA, DJ May, Pedergnana Ettore**  
**Riserva: NATALI, On Time, Pedergnana Ettore**

### **RONCONE**

#### **Bruna**

#### 1° categoria

Camp.: **GIURAY 139**, Huray, Soc. Agr. Falda di Ferrari F.Ili

Riserva: **SIMBA**, Bradley, Succetti Laura

#### 2° categoria

Camp.: **NEVE 35**, Shottle, Az. Agr. Amistadi s.s.a.

Riserva: **LIBRA 71**, Vivid, Pizzini Riccardo

#### 3° categoria

Camp.: **NETTA 15**, Hardy, Az. Agr. Amistadi s.s.a.

Riserva: **KIRA**, Nirvana, Bazzoli Eugenia

#### 4° categoria

Camp.: **HANNY 6**, Mike, Az. Agr. Amistadi s.s.a.

Riserva: **KRINZIA 36**, Mike, Valenti Alberto

#### 5° categoria

Camp.: **FLORA**, Mike, Succetti Laura  
Riserva: **ELLEN**, Mike, Amistadi Giacomo

**Campionessa: HANNY 6, Mike, Az. Agr. Amistadi s.s.a.**

**Riserva: FLORA, Mike, Succetti Laura**

### **Frisona**

#### 1° categoria

Camp.: **NEVE 59**, Mascalese, Az. Agr. Amistadi s.s.a.

Riserva: **DOTTI 113**, Torrer, Lombardi Sergio

#### 2° categoria

Camp.: **SONIA 56**, Mascalese, Az. Agr. Amistadi s.s.a.



**Campionessa Bruna a Roncone**



**Campionessa Frisona a Roncone**





# SERIE T7

da 171 a 269 Cv



**Consorzio Agrario  
di Bolzano Soc. Coop.**

*I fratelli Nesler del Ristorante 'Il Falchetto'  
(Regole di Malosco - TN) hanno scelto il  
TOP DI GAMMA T7.210, 212 Cv con PDF  
sincronizzata su tutte le marce*

Per informazioni: Ufficio macchine - Via della Cooperazione, 37 - Mattarello (TN)  
Tel. 0461.945988 oppure 335.5269985 - e-mail: [trento@ca.bz.it](mailto:trento@ca.bz.it)

I nostri rappresentanti:

Padergnone, C.A.M.A. 0461.864145

Val di Non e di Sole: Franco Micheli, cell. 335 7798411

Rotaliana e Val di Cembra: Enrico Messmer, cell. 368 268162

Valsugana - Primiero: Perozzo & Girardelli, tel. 0461.752131

Vallagarina, Val di Gresta, Valli del Sarca: Andrea Zenatti, cell. 335 1045393

Val di Fiemme e Fassa: Adelio Corradini, cell. 334 7402346

Val Rendena, Valle del Chiese: Massimo Reich, cell. 335.5269985



Riserva: **LUSTRA 108**, Neapol, Soc. Agr. Falda di Ferrari F.lli

3° categoria

Camp.: **GIONA**, Caid, Valenti Thomas

Riserva: **SELVA 96**, Neapol, Pizzini Riccardo

4° categoria

Camp.: **TERESA**, Mr Burns, Valenti Thomas

Riserva: **DANZICA 53**, Berni, Soc. Agr. Falda di Ferrari F.lli

**Campionessa: NEVE 59**, Mascalse, Az. Agr. Amistadi s.s.a.

Riserva: **GIONA**, Caid, Valenti Thomas

### Pezzata Rossa

1° categoria

Camp.: **SPERANZA 78**, Imara, Buccio Livio

Riserva: **FRANCI 63**, Massimiliano, Valenti Vito

2° categoria

Camp.: **NINA**, Guaguancò, Maestri Angelo

Riserva: **MELINDA**, Salvo, Pelanda Nilo

**Campionessa: NINA**, Guaguancò, Maestri Angelo

Riserva: **SPERANZA 78**, Imara, Buccio Livio

### Rendena

Categoria unica

**Campionessa: ZEA**, Urso, Salvadori Claudio

Riserva: **ZARA**, Tinkj, Salvadori Claudio

### CASTELNUOVO

#### Bruna

1° categoria

Camp.: **POLDI**, Fantastic, Dalprà Beppino e Luciano

Riserva: **NADIA**, Solaris, Dalprà Beppino e Luciano

2° categoria

Camp.: **SIBI**, Hardy, Az. Agr. alle Rubine di Cenci A. e V.

Riserva: **IRINA**, Dally, Az. Agr. le Giare SSA

3° categoria

Camp.: **LENA**, Anacleto, Az. Agr. le Giare SSA

Riserva: **VICENZA**, Dally, Dalprà Beppino e Luciano

**Campionessa: LENA**, Anacleto, Az. Agr. le Giare SSA

Riserva: **SIBI**, Hardy, Az. Agr. alle Rubine di Cenci A. e V.



Campionessa Rendena a Roncone



Campionessa Bruna a Castelnuovo



Campionessa Frisona a Castelnuovo



UN VASTO  
REPARTO DI  
ZOOTECNIA

GEA

WestfaliaSurge



GEA Farm Technologies



L'INNOVAZIONE  
DELL'AGRICOLTURA  
MODERNA



I VANTAGGI CHE SOLO  
PASQUALI TI PUÒ OFFRIRE



ATTREZZATURA  
AGRICOLA  
BOSCHIVA



**Perozzo  
& Girardelli s.n.c.**

**MACCHINE  
AGRICOLE  
RIPARAZIONE  
E VENDITA**

**PEROZZO & GIRARDELLI: UN PUNTO DI RIFERIMENTO  
CHE DAL 1985 TI GARANTISCE ASSISTENZA E VENDITA  
DI MACCHINE E ATTREZZATURE AGRICOLE**

Località Stradelle - 38050 Carzano (Trento) - Tel. 0461 752131 - Fax 0461 759675  
Perozzo 335 5740243 - Girardelli 338 6829027 - perozzog@virgilio.it - www.perozzogirardelli.it



## Frisona

### 1° categoria

Camp.: **TINA**, Golden Dreams, Dalprà Beppino e Luciano  
Riserva: **RANA**, JFH, Az. Agr. alle Rubine di Cenci A. e V.

### 2° categoria

Camp.: **VAIA**, Ben, Lenzi Giacomo e Figli s.s.a.  
Riserva: **550**, Doorman, Sandri Oscar & Figli SSA

### 3° categoria

Camp.: **CARLA**, Ben, Az. Agr. alle Rubine di Cenci A. e V.  
Riserva: **GEA**, Braxton, Dalprà Beppino e Luciano

### 4° categoria

Camp.: **TINA**, Artes, Dalprà Beppino e Luciano  
Riserva: **ROBY**, Irold, Tomaselli Fausto

**Campionessa: VAIA, Ben, Lenzi Giacomo e Figli s.s.a.**

**Riserva: CARLA, Ben, Az. Agr. alle Rubine di Cenci A. e V.**



Campionessa Pezzata Rossa a Castelnuovo

## Pezzata Rossa

### 1° categoria

Camp.: **SCHUMA**, Schuman, Stroppa Albino  
Riserva: **PRISCILLA**, Teodorico, Stroppa Sergio

### 2° categoria

Camp.: **MAIA**, Rureif, Dalcastagnè Claudio  
Riserva: **SIRENA**, Vorum, Caumo Alberto

### 3° categoria

Camp.: **HILLARI**, Ramatonic, Furlan Rita Pia  
Riserva: **ZINNIA**, Mertin, Stroppa Sergio

### 4° categoria

Camp.: **BEA**, Zapfhahn, Caumo Alberto  
Riserva: **SOPHIE**, Renwart, Caumo Alberto

### 5° categoria

Camp.: **EMMA**, Rumgo, Ferrai Cristina  
Riserva: **MILEDY**, Oxalin, Dalcastagnè Claudio

**Campionessa: EMMA, Rumgo, Ferrai Cristina**

**Riserva: BEA, Zapfhahn, Caumo Alberto**



Campionessa Grigio Alpina a Castelnuovo

## Rendena

### 1° categoria

Camp.: **ARINA**, Villino, Zottele Dario  
Riserva: **AURORA**, Vinzel, Zottele Dario



Campionessa Rendena a Castelnuovo





**Galassitrattori** sas

di Galassi Valerio & C.

Galassitrattori sas

Via Trento, 93/1

38023 Cles (TN)

Tel. 0463 424514

## VENDITA – SERVIZIO RICAMBI E ASSISTENZA TECNICA



Scegli il trattore adatto alla tua azienda tra **11 serie** e **73 modelli** con:

- Potenze disponibili da **72 a 524 Cv**
- Trasmissioni meccaniche, automatizzate o a variazione continua
- Presa di forza sincronizzata disponibile fino a 184 cv

Richiedeteci il catalogo generale con tutta la produzione **CLAAS** (trattori, telescopici, rotopresse, falciatrici, voltaglieno, andanatori, carri auto caricanti)

# CLAAS

[www.galassitrattoricles.com](http://www.galassitrattoricles.com)

[info@galassitrattoricles.com](mailto:info@galassitrattoricles.com)



2° categoria

Camp.: **ZITA**, Trol, Campestrin Eugenio  
Riserva: **ZARA**, Remi, Zottele Dario  
**Campionessa: ZITA, Trol, Campestrin Eugenio**  
**Riserva: ARINA, Villino, Zottele Dario**

**Grigio Alpina**

1° categoria

Camp.: **SUSANNA**, Dobbler, Campestrin Cristian  
Riserva: **NAVA**, Dindam, Dalcastagnè Claudio

2° categoria

Camp.: **HEIDI**, Naldo, Campestrin Eugenio  
Riserva: **FIAMMA**, Dobbner, Ropelato Maria in Paterno

3° categoria

Camp.: **LOLA**, Daloneg, Campestrin Eugenio  
Riserva: **MITZI**, Dinello, Campestrin Eugenio  
**Campionessa: LOLA, Daloneg, Campestrin Eugenio**  
**Riserva: HEIDI, Naldo, Campestrin Eugenio**

**FIERA DI PRIMIERO**

**Bruna**

1° categoria

Camp.: **DB POLLY**, Glenncore, Debertolis Fabio  
Riserva: **SISSI**, Zenit, Turra Giovanni

2° categoria

Camp.: **DB SERENA**, Anibal, Debertolis Fabio  
Riserva: **GASPER DAFNE**, Nirvana, Simoni Daniele

3° categoria

Camp.: **STEFY**, FN Kimbo, Broch Daniela  
Riserva: **GASPER ALASKA**, Dally, Turra Gianmaria

4° categoria

Camp.: **TRILLI ET**, Huxoy, Turra Giorgio  
Riserva: **DEFFY**, Mike, Pradel Gianbattista  
**Campionessa: TRILLI ET, Huxoy, Turra Giorgio**  
**Riserva: DB SERENA, Anibal, Debertolis Fabio**

**Frisona**

Categoria unica

**Campionessa: TABEA, Duko, Turra Giorgio**



Premiazione della campionessa Bruna a Primiero



Premiazione della campionessa Grigio Alpina a Primiero

**Riserva: AURORA, Genio, Cemin Eric**

**Pezzata Rossa**

1° categoria

Camp.: **GIOIA**, Machito, Bergamo Laura  
Riserva: **EDISON**, Rupeno, Turra Lina

2° categoria

Camp.: **GITTI**, Riccardo, Tavernaro Federico  
Riserva: **FRANZI**, Wille, Tavernaro Federico

3° categoria

Camp.: **SAMBA**, Rockzen, Tavernaro Federico  
Riserva: **ROLLA**, Raul, Turra Giorgio  
**Campionessa: GITTI, Riccardo, Tavernaro Federico**

**Riserva: GIOIA, Machito, Bergamo Laura**

**Grigio Alpina**

1° categoria

Camp.: **LUSSY**, Baldam, Turra Maria Jagher  
Riserva: **ELSA**, Dineg, Turra Francesco

2° categoria

Camp.: **SCHELLE**, Emnius, Bettega Federica  
Riserva: **LUISA**, Baldam, Turra Maria Jagher  
**Campionessa: SCHELLE, Emnius, Bettega Federica**  
**Riserva: LUSSY, Baldam, Turra Maria Jagher**



# AVVISO IMPORTANTE

Nei mesi autunnali e invernali il numero dei vitelli baliotti da ritirare settimanalmente aumenta di molto

**quindi**

- in considerazione che, nonostante aver più volte sollecitato la prenotazione in anticipo, ci sono diversi soci che telefonano il lunedì mattina,
- per garantire il ritiro di tutti i vitelli prenotati,
- per un'organizzazione dei ritiri più razionale,
- nell'ottica anche di contenimento dei costi in un momento di non facile gestione

**si chiede**

**di prenotare il ritiro dei vitelli tassativamente entro il venerdì della settimana precedente il ritiro stesso.**

*Grazie per la collaborazione  
Ufficio Commercializzazione*



**NATCOR**  
**MANGIMI**  
SERVIZI ALIMENTI ZOOTECNICI

PRODOTTI NO OGM, BIOLOGICI



#### LINEA OVAIOLE

Alimenti per animali in deposizione con ingredienti naturali e vegetali. Maggiore resa in deposizione, uova siccellerate per performance imbattibili!



#### LINEA ALPEN GRANA

Alimenti in grado di aumentare la produzione annuale e la qualità del latte sfruttando al massimo le risorse aziendali abbattendo i costi di produzione



#### LINEA GIOVANI RUMINANTI

Idiale per i vitelli in fase di svezzamento, estrema appetibilità e contenuto in additivi in grado di facilitare il precoce sviluppo del rumine.

Sede legale e stabilimento: Via Fondo Muri, 43 – 36030 SAN TOMIO DI MALO (VI)  
Telefono +39 0445/588014 [www.natcor.it](http://www.natcor.it) e-mail : [info@natcor.it](mailto:info@natcor.it)

AGENTE DI ZONA: ARMANDO GASPEROTTI TEL. 338 8980201



Le frisone con il giudice Primo Betti



Le campionesse a Pieve di Ledro

## PIEVE DI LEDRO

### Bruna

#### 1° categoria

Camp.: **SARA**, Solaris, Gianera Marco

Riserva: **SELLI**, Hurvinek, Gianera Marco

#### 2° categoria

Camp.: **FIORE**, Fantastic, Oradini Cristian

Riserva: **LAURA**, Versace-CH, Oradini Cristian

#### 3° categoria

Camp.: **PESCA**, Hardy, Gianera Marco

Riserva: **IRMA**, Hardy, Oradini Cristian

#### 4° categoria

Camp.: **LUNA**, Nirvana, Oradini Cristian

Riserva: **IDA 575**, Payssli, Oradini Cristian

#### 5° categoria

Camp.: **GRETA**, Zaster, Oradini Pierino

Riserva: **ALBA**, Raptor, Gianera Marco

**Campionessa: LUNA, Nirvana, Oradini Cristian**

**Riserva: IDA 575, Payssli, Oradini Cristian**

### Frisona

#### 1° categoria

Camp.: **STAVA**, Sayone, Oradini Ermanno

Riserva: **BRAWLERI**, Brawler, Az. Agr. Batistì di Oradini D., M e S. M.

#### 2° categoria

Camp.: **CALLA 9**, Aimont, Prandi Luciano

Riserva: **BRAWLERA**, Brawler, Az. Agr. Batistì di Oradini D., M e S. M.

#### 3° categoria

Camp.: **ALLIANCE 991**, Alliance, Az. Agr. Batistì di Oradini D., M e S. M.

Riserva: **JARDINA**, Jardin, Az. Agr. Batistì di Oradini D., M e S. M.

**Campionessa: ALLIANCE 991, Alliance, Az. Agr. Batistì di Oradini D., M e S. M.**

**Riserva: STAVA, Sayone, Oradini Ermanno**

### Pezzata Rossa

#### Categoria unica

**Campionessa: SONDRIA, Safari, Oradini Laura**

### Grigio Alpina

#### Categoria unica

**Campionessa: ASTRID, Galasso, Mazzola Alberto**

### MASI DI CAVALESE

#### Bruna

#### 1° categoria

Camp.: **BASSORA**, Huray, Az. Agr. La Negritella di Defrancesco S. e C.

Riserva: **SOFIA**, Nirvana, Az. Agr. La Negritella di Defrancesco S. e C.

#### 2° categoria

Camp.: **RUCOLA**, Mike, Az. Agr. Le Decime di Dellafor Giacomo

Riserva: **GISELLA**, Jamar, Brunel Paolo

#### 3° categoria

Camp.: **MANDOLA**, Donjack, Bosin Antonio

Riserva: **BANDA**, Mike, Az. Agr. La Negritella di Defrancesco S. e C.

**Campionessa: BASSORA, Huray, Az. Agr. La Negritella di Defrancesco S. e C.**

**Riserva: MANDOLA, Donjack, Bosin Antonio**

### Frisona

#### 1° categoria

Camp.: **FORTUNA**, Mascialese, Az. Agr. La Negritella di Defrancesco S. e C.

Riserva: **BOEMIA**, Artes, Az. Agr. La Negritella di Defrancesco S. e C.

#### 2° categoria

Camp.: **BAMBA**, Aimont, Bosin Antonio

Riserva: **GRADITA**, Jardin, Gabrielli Virginio





Le campionesse con i giudici a Masi di Cavalese

**Campionessa: BAMBA, Aimont, Bosin Antonio**

**Riserva: FORTUNA, Mascalese, Az. Agr. La Negritella di Defrancesco S. e C.**

**Pezzata Rossa**

1° categoria

Camp.: **ZALUNA**, Wille, Bosin Valentino

Riserva: **LUISA**, Renegade, Maso Chemela

2° categoria

Camp.: **LINDA**, Oxalin, Maso Chemela

Riserva: **SABA**, Mertin, Dellafior Roberto

3° categoria

Camp.: **MIA**, Hutmann, Maso Schneider

Riserva: **SORAIA**, Huhm, Bosin Valentino

**Campionessa: LINDA, Oxalin, Maso Chemela**

**Riserva: SABA, Mertin, Dellafior Roberto**

**Grigio Alpina**

1° categoria

Camp.: **MARTA**, Baldam, Varesco Mauro di Vitale

Riserva: **GUNDI**, Emnill, Demattio Mario

2° categoria

Camp.: **GABI**, Baldam, Demattio Mario

Riserva: **MAPO GESSY**, Baldam, Maso Pozzal di Dagostin E. ssa

3° categoria

Camp.: **STELLA**, Emnorb, Lozzer Graziano

Riserva: **MAPO BAFFY**, Essdob, Maso Pozzal di Dagostin E. ssa

**Campionessa: GABI, Baldam, Demattio Mario**

**Riserva: STELLA, Emnorb, Lozzer Graziano**



## SVEZZAMENTO DEL VITELLO, PER MIGLIORARE LE FUTURE PERFORMANCE

### IL PROFILO NUTRIZIONALE DELLA GAMMA SPRAYFO

Prodotto	Proteine	Grassi	Proteine del latte
Sprayfo Royal	23,5	18,0	99%
Sprayfo Excellent	22,5	18,0	95%
Sprayfo Vitesse	22,5	18,0	90%
Sprayfo Power	22,5	18,0	90%







# Ovicapriini in mostra a Castelnuovo

a cura di **Giovanni Frisanco**

Una bellissima giornata con cielo terso e vegetazione dai colori autunnali ha accolto a Castelnuovo, nella giornata di domenica 25 ottobre, i partecipanti alla rassegna ovicaprina allestita presso le strutture della Fondazione De Bellat, in località Spagolle, nel comune di Castelnuovo.

La manifestazione, che vede nella persona del dr. Gianbattista Turra il promotore e l'animatore, è stata curata nell'organizzazione dalla locale Unione Allevatori, con il supporto del Servizio Ripristino Ambientale della PAT, l'Associazione Amici del Cavallo e con il contributo di numerosi enti, primi fra tutti i comuni della zona, casse rurali e sponsor vari.

Questa edizione ha visto la presentazione di 160 soggetti che hanno concorso nella mostra vera e propria, riservata alle pecore, presentati da 36 di allevatori, sia stanziali che transumanti; inoltre erano presenti una cinquantina di capi (15 allevatori) rappresentati delle diverse razze ovine e caprine allevate in Trentino.

Le valutazioni sono avvenute per categorie omogenee di età, alla presenza di un folto pubblico e di numerose autorità.

Sono state effettuate dai giudici Gebhard Bartl e Manfred Gruber, della provincia di Bolzano, i quali hanno ripetutamente espresso il loro apprezzamento nel poter valutare animali di buona qualità, buona morfologia ed anche molto in forma: peccato solo che, avendo difficoltà ad esprimersi in italiano, gli allevatori non abbiamo potuto cogliere le motivazioni delle loro scelte. La classifica di merito che ne è scaturita ha portato ai seguenti risultati:

**Montoni giovani:** 1° Dellagiacomma Fabio – Cavalese; 2° Fuchs Mauri-



**Il gruppo delle pecore di razza Tingola**



**Un momento della valutazione**

zio - Sauris; 3° Morandi Giancarlo – Udine.

**Montoni adulti:** 1° Daprà Teodoro – Rabbi; 2° Carbonari Giacomo – Folgaria; 3° Fedele Lorenzo - Telve.

**Pecore giovani:** 1° Eccel Vigilio – Pergine; 2° Stroppa Albino – Torcegno; 3° Froner Lorenzo - Frassilongo.

**Pecore adulte:** 1° Froner Celestino - Frassilongo; 2° Daprà Teodoro – Rab-

bi; 3° Ferrai Silvano – Fara d'Alpago.

**Miglior allevatore:** Daprà Teodoro - Rabbi

Molto interesse ha anche suscitato la presentazione delle varie razze di pecore e capre, sia locali che cosmopolite. Molte sono allevate solo per hobby, anche se in questo modo vengono comunque preservati dalla scomparsa patrimoni genetici unici.





Campioni di categoria, allevatori, giudici e autorità



## Allevatori ovi-caprini Insieme

**venerdì 11 dicembre 2015**

**Federazione Provinciale Allevatori**

**Via delle Bettine, 40 – Trento**

### Programma

**Coordinatore dei lavori:** *Matteo Amadori - Azienda Provinciale per i Servizi Sanitari*

#### L'allevamento delle caprette

- Ore 8.45 Saluto di apertura e registrazione dei partecipanti.
- Ore 9.00 Dalla gravidanza al parto. Patologie del neonato e del capretto/agnello giovane.  
*Dr. Jürg Eitel - FVH Federazione Veterinaria Svizzera*
- Ore 11.00 L'allattamento artificiale: tipologie di latte e modalità di somministrazione.  
*Ivano Peracchi – Ditta Sprayfo*
- Ore 12.30 **Buffet offerto dalla Ditta Sprayfo**
- Ore 13.30 Aspetti gestionali dell'allevamento della capra gravida e delle caprette.  
*Giorgio Zanatta - tecnico specialista SATA*

#### La malattia degli ascessi o pseudotubercolosi

- Ore 15.30 Epidemiologia, quadro clinico, possibilità di lotta.  
*Jürg Eitel - FVH Federazione Veterinaria Svizzera*

#### Iscrizioni entro mercoledì 9 dicembre rivolgendosi a:

Federazione Provinciale Allevatori, via delle Bettine, 40 – Trento  
**Christian Stech** - Tel: 0461.432111 Fax: 0461.432110 - e-mail: [christian.stech@fp Trento.it](mailto:christian.stech@fp Trento.it)  
 La partecipazione è gratuita. A tutti i partecipanti verrà rilasciato l'attestato di partecipazione.

**Con la collaborazione di:**



# Bollettino controlli caprini 2014

## MEDIE PROVINCIALI A LATTAZIONE

CATEGORIA	CAPRE CONTROLLATE N.	LATTAZIONI CHIUSE N.	PRODUZIONI				ETA' AL PARTO A M	PERIODO MUNGITURA CONVENZIONALE GG.	PERIODO PARTO ASCIUTTA GG.	PRODUZ. GIORNAL. LT.
			CONVENZIONALE			TOTALE LATTE LT.				
			LATTE LT.	GRASSO %	PROTEINE %					
<b>SAANEN</b>										
1	98	52	350	2,99	3,22	577	1 0	147	264	2,19
2	75	60	650	2,89	3,16	849	2 3	208	305	2,78
3	56	55	665	2,80	3,08	835	3 2	199	262	3,19
4 E OLTRE	92	96	669	2,83	3,21	847	4 1	198	270	3,13
TOTALI	321	263				792	3 9		275	2,88
<b>CAMOSCIATA DELLE ALPI</b>										
1	126	73	397	3,17	3,29	648	1 1	150	266	2,43
2	97	67	653	3,23	3,28	814	2 7	209	282	2,89
3	407	55	624	3,15	3,32	826	3 3	207	294	2,81
4 E OLTRE	76	60	606	3,07	3,29	765	5 2	209	286	2,68
TOTALI	406	255				758	2 11		281	2,70

1- primipare fino a 18 mesi; 2 - secondipare e primipare oltre 18 mesi; 3 - terzipare; 4 - quarto parto ed oltre.

## GRADUATORIA DI MERITO DEGLI ALLEVAMENTI

N. ORD.	COGNOME-NOME-LOCALITA'	CAPRE PRESENTI N.	PRODUZIONI			MUNGITURA EFFETTIVA GG.	ETA' AL PARTO A M
			LATTE L.	GRASSO %	PROTEINE %		
<b>SAANEN</b>							
1	M.A.T.E.C. SOC. AGR. * PIETRAMURATA (A: 80% B: 16% C: 13% D: 208 GG E: 127 GG)	103	1181	2,59	3,09	289	2 8
2	CORRADI TULIA * LAVARONE (A: 61% B: 0% C: 11% D: 0 GG E: 119 GG)	8	495	3,02	2,85	228	4 1
3	MORA GIULIANO * BEZZECA (A: 75% B: 150% C: 13% D: 224 GG E: 7 GG)	7	485	3,27	3,02	197	1 11
<b>CAMOSCIATA DELLE ALPI</b>							
1	ZINI DAMIANO * CAVARENO (A: 80% B: 27% C: 36% D: 218 GG E: 45 GG)	7	10,2	3,64	3,20	269	1 9
2	PATUZZI MARTA * DRO (A: 78% B: 0% C: 47% D: 0 GG E: 34 GG)	10	933	2,90	3,00	279	2 4
3	DAPOR MICHELE * VALLARSA (A: 76% B: 26% C: 15% D: 195 GG E: 166 GG)	53	569	3,09	3,40	266	2 5

A: % GIORNI MUNGITURA - B: % CAPI ENTRATI - C: % CAPI USCITI - D: GIORNI MUNGITURA CAPI ENTRATI - E: GIORNI MUNGITURA CAPI USCITI



# Il trattore con una marcia in più.

**Cambio  
60+60**  
compreso  
nel prezzo



**EXPLORER**  
115.4 HD GS

Per il tuo lavoro, scegli il più potente.

Explorer 115.4 HD GS è il trattore più potente della famiglia Explorer. Robusto e solido, è ideale per le lavorazioni in campo aperto e si adatta facilmente a tutte le tue necessità, garantendo sempre elevate prestazioni.

Scegli oggi il tuo nuovo trattore e il cambio 60 + 60 è compreso nel prezzo. La risposta precisa alle tue esigenze.

**Finanziamento a tasso 0 in 48 mesi.**

Offerta valida fino al 31 dicembre 2015.

**SICRA**  
 **trattori**

Via Linz - Loc. Spini di Gardolo (Trento) - Tel. 0461 821181 - Cell. 348 1201916

[www.sicratrattori.it](http://www.sicratrattori.it) - [tarter.andrea@sicratrattori.it](mailto:tarter.andrea@sicratrattori.it)



La promozione è valida fino al 31 Dicembre 2015 ed è attivabile al finanziamento **SICRA Finanza** Green Leasing a tasso 0% in 48 mesi, possibilità rateale, con primo canone anticipato di 20.000€, con lazione all'atto di incasso, compresa nei canoni tutti per esportare i parametri della Campagna. Per il trattore Explorer 115.4 HD GS €31.621 (pari al 60% del listino di €52.700), importo massimo di 48 rate mensili applicabili le condizioni della Campagna, di 48 mesi: T.A.N. di 0,000%, T.A.E.G. 1,355%, Anticipo € 20.000, IVA 7, calcolata €3.584,20, Assicurazione € 189,72 (ogni canone), VR (valore residuo) 1,0 % € 319,20 IVA, trasporto e opere accessorie esclusi. Importi maggiori e quote sino a 3 anni (36 mesi) saranno presi in considerazione con tassi diversi. È attivabile e previsto anche il finanziamento mediante Credito Agrario sino 60 mesi (5 anni) a condizioni diverse. Salvo approvazione (BNP PARIBAS LEASING (EUROFIN) S.p.A.) Non cumulabile con altre promozioni. Prima di aderire al finanziamento è necessario prendere visione delle condizioni contrattuali e dei fogli informativi (in ogni punto vendita, disponibili presso i concessionari aderenti all'iniziativa, oppure al sito [www.sicragroupitalia.it/bnp-paribas.it](http://www.sicragroupitalia.it/bnp-paribas.it)). Le immagini sono a puro scopo illustrativo. Messaggio pubblicitario con finalità promozionale.





# Cooperfidati.

Cooperfidi dal 1980 facilita i suoi Soci nel rapporto con le banche - agevolando il reperimento di finanziamenti alle migliori condizioni di mercato - gestisce ed eroga contributi provinciali, mette a disposizione propri Fondi speciali e fornisce consulenze gratuite. Possono associarsi Cooperative di ogni settore e Aziende Agricole, con sede in Trentino.

**LA FORZA DELLA COOPERAZIONE.**



## **COOPERFIDI S.C.**

COOPERATIVA PROVINCIALE GARANZIA FIDI SOCIETÀ COOPERATIVA

Trento, via Vannetti 1 [www.cooperfidi.it](http://www.cooperfidi.it) tel. 0461.260417

Apertura al pubblico lunedì / venerdì 8.30 - 12.30 e 14.30 - 17.00  
Gradito l'appuntamento.



# Passaggio generazionale in un'azienda: si deve fondare su entusiasmo, fiducia e rispetto

di Mattia Fustini

Inserire i giovani in un'attività familiare non è cosa facile. Tra i vari aspetti che si possono considerare è fondamentale coltivare le relazioni interpersonali e, rispettando le dinamiche della famiglia, migliorare la comunicazione, che rappresenta la base per andare d'accordo fra persone, sia che si tratti di familiari che di dipendenti.

Vari studi ritengono che tutto comincia quando i bambini sono ancora piccoli. Bisogna dedicare del tempo a parlare dei loro desideri nella vita, incoraggiarli a sognare e delegare loro gradualmente delle responsabilità appropriate man mano che crescono e maturano. Inoltre condividere in famiglia i discorsi di lavoro aiuta i figli a crescere più responsabili e consapevoli del vero valore del lavoro.

## Punto di vista del giovane:

I giovani nello sviluppare la loro esperienza di gestione sono chiamati a raccogliere le conoscenze frutto dell'esperienza dei genitori e ad assimilare le loro intuizioni lavorative.

È normale, ed accade in tutte le relazioni umane, che vi siano momenti di stress e scontro. Questi solitamente sono ancora più evidenti tra famigliari, ma proprio per questo più facilmente superabili. Risolvere il conflitto può portare spesso ad inaspettati risvolti positivi. Anche se ci piacerebbe evitarlo, è proprio attraverso lo scontro che si arriva alle migliori scelte aziendali.

Sia che si tratti di un figlio, un nipote o anche un dipendente, il passaggio di una responsabilità è più pacifico se il giovane mostra rispetto sincero per chi sta da più tempo di lui nell'azienda. Vanno riconosciuti gli anni di sacrifici e di esperienza che la generazione adulta porta con sé. Il rispetto si dimostra chiedendo aiuto perché si vuole sentire il consiglio di chi ha più anni sulle spalle. Nel chiedere un'informazione è bene spiegare qual è il progetto a cui si sta lavorando e che intenzioni abbiamo. Spesso capita che la problematica sia già stata affrontata in passato e l'adulto possa già dare il risultato di quanto provato.

Il giovane dovrebbe continuamente imparare dall'adulto e coltivare le relazioni con altre persone per accrescere continuamente la sua cultura personale e professionale. È importante che il giovane non interpreti male la riluttanza dell'adulto su alcune proposte come se volesse ostacolarlo. La riluttanza spesso deriva da una cattiva esperienza passata su quel problema o la volontà di non effettuare investimenti in quel momento.

Da considerare che un "no" verso un cambiamento detto oggi non significa che sia per sempre. Un investimento può richiedere più tempo per essere condiviso e man mano che il giovane guadagna la fiducia dell'adulto questo tempo si accorcia. È importante che vi sia questa fase, perché da giovani capita spesso di farsi convincere dai pregi di un prodotto e con l'entusiasmo non valutarne correttamente gli aspetti negativi.

## Punto di vista del genitore

Come un genitore può guidare e incoraggiare la nuova generazione? Frequentemente è questa parte del trasferimento aziendale che può creare i maggiori malumori e tensioni. Molte emozioni inutili si manifestano quando il giovane comincia a contribuire ai processi decisionali.

L'adulto istintivamente pensa che la nuova generazione non abbia ancora contribuito abbastanza per avere voce in capitolo. Un commento spesso fatto è: "i ragazzi non dovrebbero lamentarsi di lavorare nei weekend, perché io ho lavorato notte e giorno per costruire questa attività".

Il giovane è riconoscente e orgoglioso di avere un'azienda, ma non vuole sentirsi prigioniero del lavoro. Probabilmente se quel sacrificio era necessario un tempo, non è detto che lo sia anche ora che l'azienda è già avviata.

Lavorando in più persone, motivi di discussione ve ne saranno sempre moltissimi, ma è necessario evitare che un problema divenga la causa di continui malumori.

Una strategia può essere quella di dedicare del tempo a festeggiare i successi, queste occasioni permettono poi di ripartire in modo positivo.

Quando i ragazzi crescono diventa più difficile esprimere in modo chiaro degli apprezzamenti, invece è importante ricordarsi che i giovani necessitano e desiderano che venga fatto loro notare il buon risultato del proprio lavoro, piuttosto che critiche negative.

Non è facile guidare un giovane pieno di idee e entusiasmo. Un genitore deve incoraggiare la nuova generazione e allo stesso tempo contenerne l'impeto a sperimentare e innovare. Nel ruolo di supervisore, una responsabilità dell'adulto è quella di incoraggiare e dare fiducia.

Dipende dall'atteggiamento di entrambe le parti far sì che si instauri un rispetto reciproco, da questo nasce la fiducia e quindi una efficace relazione lavorativa e un più profondo rapporto umano.

# Piani di Accoppiamento razza Bruna

Nella riunione del comitato di sezione della razza Bruna del 13 ottobre, alla presenza dell'ispettore di razza Alcide Patelli, si è discusso dell'impostazione per la campagna invernale 2015-2016 dei piani di accoppiamento. Dall'incontro, è emersa chiaramente la volontà da parte dei rappresentanti della sezione di continuare con l'orientamento selettivo già adottato negli ultimi anni e considerare in primis aspetti quali forza-vigore e profondità delle bovine, aspetti molto importanti per la zootecnia trentina che da sempre è legata alla montagna, nella quale la maggior parte degli animali vengono allevati al pascolo dalla primavera all'autunno. L'obiettivo della scelta quindi è stato quello di andare ad individuare i tori per ottenere una progenie sempre più solida, con dei buoni diametri trasversi, animali dotati di grande capacità toracico-addominale e con degli ottimi arti.

Sono stati esaminati i dati dell'ultima valutazione genetica di agosto ed inoltre, si sono considerati i padri più frequenti nelle femmine in vita delle aziende trentine nate a partire dal 2011 ad oggi, in modo di cercare di mantenere la variabilità genetica più ampia possibile, compatibilmente con l'orientamento selettivo.

Particolare attenzione quindi è stata posta alle linee di sangue ed è per questo che non sono stati inseriti tori che hanno difficoltà ad essere accoppiati con le vacche e le manze attualmente presenti per la maggiore nella popolazione bruna di Trento

TORI SCELTI PER I PIANI DI ACCOPPIAMENTO																				
Dati Agosto 2015																				
RANK	NOME	INTELLIGENZA	CROSS	No. FIGLIE (n)	No. (n) femmine	% LATI (n) (n)	TIV	INDICE PRODUTTIVO				L-CASEINE	INDICE LONGEVITÀ	INDICE M&C	INDICE D&P	INDICE S&C				
								LATTE	GRASSO	PROTEINE	PROTEINE									
								%	KG	%	KG									
			<b>TORI</b>																	
			<b>PROVATI</b>																	
99	VACUM	IT021001498673	VIGOR X ETVEE	30	87	884		401	-0,11	9	0,33	29	88	128	105	128	104	122	130	113
98	NOEL	IT024000238588	NESTA X VENCEL	84	86	1000		441	-0,07	14	0,33	28	88	128	113	122	117	128	131	138
95	VANPARI	DE000044340439	VASIR X ETPAT	83	81	1188		369	0,21	37	0,33	40	88	130	119	117		116	119	117
95	POTASSIO	IT023800080655	PICASSO X PHO	113	89	580		367	-0,13	5	0,35	17	88	114	90	111	103	120	127	121
96	SOLARIS	IT025800023720	SESAM X JEHY	104	90	587		327	-0,05	11	0,01	12	88	122	89	126	104	128	126	123
			<b>TORI</b>																	
			<b>AUTORIZZATI</b>																	
99	ARROW	IT021003043069	ANRAL X ZASTER	67		1243		675	0,04	33	0,22	41	88	128	113	114		132	133	128
99	HEROEN	DE000048333344	JAGUAR-DE X EUGÉ	88		1195		625	-0,08	21	0,14	33	88	136	128	122		122	124	125
99	DELIVY	IT0200000130284	VASIR X EDGE TD	68		706		336	0,38	54	0,08	25	88	97	118	106		138	129	125

I riproduttori scelti per i piani sono riportati nella tabella sottoriportata: complessivamente 8 tori con una ottima variabilità genetica tra i quali 5 riproduttori provati e 3 riproduttori autorizzati con soli dati genomici. Tutti i riproduttori scelti sono positivi per la percentuale di proteina, aspetto primario da sempre nella selezione della bruna, per la quale la gran parte del latte viene destinato alla trasformazione casearia. Sono stati inclusi due figli del riproduttore tedesco Vasir in quanto il padre è stato utilizzato limitatamente in provincia in passato; la sezione ha inoltre deciso di non includere il riproduttore Vivid che è oggi autorizzato con figlie poichè era stato il primo toro genomico incluso nei piani e già massicciamente impiegato in passato, ma includere Vacum, un altro figlio di Vigor sicuramente interessante, meno utilizzato con soli dati genomici.

I piani saranno prodotti dall'Associazione Nazionale Bruna e distribuiti nelle aziende a partire da novembre.

## RIPRODUTTORI PROVATI (min 25 figlie)

Sono riproduttori sui quali si può puntare anche singolarmente che possono essere impiegati con maggiore tranquillità rispetto all'impiego di riproduttori con solo dato genomico poichè valutati con dati misurati realmente sulle figlie in produzione oltre al solo dato genomico.

**Vacum:** Figlio di Vigor in prima uscita ad agosto che spicca per l'indice mammella e l'ottimo indice percentuale di proteina



**Noel:** Il miglior figlio di Nesta provato oggi disponibile, dati molto attendibili con 84 figlie, riproduttore completo per la razza bruna, ottimi indici morfologici e produttivi

**Vanpari:** Fuorilinea tedesco provato in Germania figlio di Vasir x Etpat con molto latte e degli ottimi dati per grasso e proteina, da proteggere per la struttura.

**Potassio:** Figlio di Picasso con degli ottimi dati per il tipo, per la mammella e per l'indice arti e piedi; riproduttore sicuro con più di 100 figlie, leggermente sottomedio per velocità di mungitura.

**Solaris:** Riproduttore figlio di Sesam con degli ottimi dati produttivi e morfologici, migliora molto la forza degli animali, da proteggere per quanto riguarda la velocità di mungitura.

### GIOVANI RIPRODUTTORI GENOMICI

Sono giovani riproduttori che vengono distribuiti liberamente con il solo dato genomico senza dover attendere la nascita e l'entrata in produzione delle figlie. L'attendibilità dell'indice sicuramente è inferiore a quella di un toro valutato sulle figlie per cui si consiglia di non puntare troppo sul singolo riproduttore, ma piuttosto utilizzarne un gruppo di linee diverse con il quale sicuramente si otterrà maggiore progresso genetico in virtù della riduzione della durata dell'intervallo di generazione.

**Arrow:** Miglior figlio genomico del riproduttore svizzero Anibal disponibile con soli dati genomici, ITE elevato, ottimi dati morfologici e produttivi, da non utilizzare sulla linea Vigor e sulla linea Zaster con la quale è consanguineo.

**Jeroen:** Riproduttore genomico fuori linea tedesco figlio di Jaguar.

**Deluxe:** Riproduttore americano genomico fuori linea figlio di Vasir, migliora molto la percentuale di grasso associato a degli indici morfologici eccellenti per il tipo e la mammella.



SEMPRE DISPONIBILI ANIMALI DA REDDITO PER ALLEVATORI/CONTADINI/FATTORIE DIDATTICHE

- GALLINE OVAIOLE (ROSSE/BIANCHE/NERE)
- QUAGLIE DA UOVO
- TACCHINI
- FARAONE
- OCHE
- ANATRE
- GALLINE RAZZE ORNAMENTALI (MARANS, ARAUCANE, MOROSETA ETC.)
- GALLI
- POLLI DA INGRASSO
- PAVONI
- AVICOLI PARTICOLARI (ANATRE MANDARINE, ANATRE CORRITRICI ETC.)
- CONIGLI DA REDDITO (RIPRODUTTORI E DA INGRASSO)
- **ATTREZZATURE/GABBIE PER AVICOLTURA/CUCINICULTURA/CINOFILIA/PASTORIZIA** anche reti e fili pasture (SERVIZIO CONSEGNA A DOMICILIO)



## NUOVO REPARTO PARAFARMACIA VETERINARIA

**DISPONIBILI:**

- ✓ **VERMIFUGHI**
- ✓ **TRATTAMENTI**
- ✓ **FARMACI DISPONIBILI A SCAFFALE SENZA DOVER ASPETTARE GIORNI (ANCHE CON RICETTA SEMPLICE O IN TRIPLICE COPIA)**

IN NEGOZIO SEMPRE DISPONIBILI:  
LATTE IN POLVERE PER AGNELLI/CAPRETTI/VITELLI linea ROYAL e EXCELLENT (SPRAYFO)

NOVITÀ: FARINETTA PER SUINI DA INGRASSO (QUALITÀ EXTRA) PER UN ALLEVAMENTO COME DA TRADIZIONE



### ORARI

DAL LUNEDÌ AL SABATO  
8:00 - 12:15 / 15:00 - 19:00

Tel. 0461/858541 - Cell. 335/5477544  
Loc. Mochena, 5 - 38045 Civezzano (TN)  
E-mail: farmaci-veterinari@molinopontalti.com  
Per info: farmacista Dott. Cappelletti

## TORI RAZZA PEZZATA ROSSA - Riproduttori consigliati - dati agosto 2015

Toro	Figlie	Latte	Gr %	Gr kg	Pr %	Pr kg	TA	MU	AP	MA	Mung.	Cellule	Parto
<b>RUMBO</b>	136	928	-0.05	32	0.10	40	95	101	94	117	101	120	Medio
<b>INFORMANT</b>	92	736	-0.08	24	0.08	33	117	103	102	125	109	115	Facile
<b>RAFFZAHN</b>	143	525	-0.26	1	0.07	23	112	108	94	136	101	118	Difficile
<b>ROTBERG</b>	104	644	-0.07	20	0.05	26	112	113	112	110	115	120	Medio
<b>PASION</b>	265	696	0.06	32	0.06	29	117	115	116	109	100	107	Facile
<b>ZAPFHAHN</b>	2319	375	0.12	23	0.18	27	102	92	121	129	101	114	Medio
<b>PIERGIULIO</b>	56	207	0.14	18	0.13	17	97	101	98	136	96	116	Medio
<b>PANDORA</b>	460	689	0.14	38	-0.01	23	122	91	115	119	95	110	Medio
<b>MANTON</b>	728	-0.07	23	0.01	26	96	109	109	111	105	105	87	Facile
<b>HERZ</b>	Genomico	751	0.06	34	0.05	30	107	112	116	113	107	117	-----
<b>VERMEER</b>	Genomico	919	0.12	46	0.05	36	98	96	106	122	114	98	-----
<b>SYMPOSIUM</b>	Genomico	587	0.25	42	0.12	29	100	105	100	123	105	108	-----

Toro	Migliora:	Attenzione a:
<b>RUMBO</b> DE000942637462 (GS Rau x Safir)	<ul style="list-style-type: none"> <li>• Latte</li> <li>• % di proteine</li> <li>• Mammella</li> </ul>	<ul style="list-style-type: none"> <li>• Pastoie un po' deboli</li> </ul>
<b>INFORMANT</b> DE000942648025 (Idiom x Dionis)	<ul style="list-style-type: none"> <li>• Latte</li> <li>• % di proteine</li> <li>• Taglia e larghezza groppa</li> <li>• Mammella</li> <li>• Parto facile: <u>PER MANZE</u></li> </ul>	
<b>RAFFZAHN</b> DE000974575770 (GS Rau x Zahner)	<ul style="list-style-type: none"> <li>• Latte</li> <li>• % di proteine</li> <li>• Taglia</li> <li>• Mammella</li> </ul>	<ul style="list-style-type: none"> <li>• % di grasso</li> <li>• <u>NON PER MANZE</u></li> </ul>
<b>ROTBERG</b> DE000943258351 (Round Up x Ruegen)	<ul style="list-style-type: none"> <li>• Latte</li> <li>• Taglia</li> <li>• Muscolosità</li> <li>• Arti e piedi</li> <li>• Mungibilità</li> </ul>	<div style="background-color: #f06292; border-radius: 15px; padding: 10px; display: inline-block;"> <b>Anche SESSATO</b> </div>
<b>PASION</b> DE000941387798 (Planner x Safir)	<ul style="list-style-type: none"> <li>• Latte</li> <li>• Taglia e larghezza groppa</li> <li>• Muscolosità</li> <li>• Arti e Piedi</li> <li>• Parto facile: <u>PER MANZE</u></li> </ul>	
<b>ZAPFHAHN</b> DE000940559486 (Zahner x Hodson)	<ul style="list-style-type: none"> <li>• % di grasso</li> <li>• % di proteine</li> <li>• Arti e piedi</li> <li>• Mammella</li> </ul>	
<b>PIERGIULIO</b> IT030990157226 (GS Rau x Vanstein)	<ul style="list-style-type: none"> <li>• % di grasso</li> <li>• % di proteine</li> <li>• Mammella</li> </ul>	<ul style="list-style-type: none"> <li>• Latte</li> </ul>
<b>PANDORA</b> AT000597742517 (Polari x Winnipeg)	<ul style="list-style-type: none"> <li>• Latte</li> <li>• % di grasso</li> <li>• Taglia e larghezza groppa</li> <li>• Arti e piedi</li> <li>• Mammella</li> </ul>	<div style="background-color: #f06292; border-radius: 15px; padding: 10px; display: inline-block;"> <b>Anche SESSATO</b> </div>



Toro	Migliora:	Attenzione a:
<b>MANTON</b> DE000942405989 (Manitoba x Lorint)	<ul style="list-style-type: none"> <li>• Latte</li> <li>• Dimensione e posizione capezzoli</li> <li>• Longevità</li> <li>• Parto facile: <u>PER MANZE</u></li> </ul>	<p>Anche <b>SESSATO</b></p>

## TORI CON SOLO INDICI GENOMICI

Toro	Migliora:	Attenzione a:
<b>HERZ</b> DE000949731115 (Hurricane x Vanstein)	<ul style="list-style-type: none"> <li>• Latte</li> <li>• % di grasso e proteine</li> <li>• Arti e Piedi</li> <li>• Mammella</li> </ul>	<ul style="list-style-type: none"> <li>• Arti stangati</li> </ul>
<b>VERMEER</b> DE000948888363 (Reumut x Sanddorn)	<ul style="list-style-type: none"> <li>• Latte</li> <li>• % di grasso e di proteine</li> <li>• Mammella</li> <li>• Parto facile: <u>PER MANZE</u></li> </ul>	<ul style="list-style-type: none"> <li>• Groppa contro inclinata</li> </ul> <p>Anche <b>SESSATO</b></p>
<b>SYMPOSIUM</b> AT000499482519 (Serano x Imposium)	<ul style="list-style-type: none"> <li>• Latte</li> <li>• % di grasso e di proteine</li> <li>• Mammella</li> <li>• Parto facile: <u>PER MANZE</u></li> </ul>	<p>Anche <b>SESSATO</b></p>

Presso il recapito di ALPENSEME sono disponibili inoltre:

- altri tori provati (su ordinazione purché disponibili sul mercato);
- tori in prova di progenie, rinnovati molto frequentemente
- NB: per questioni organizzative è opportuno prenotare il seme sessato con anticipo, contattando il recapito ALPENSEME nella persona di Giovanni Baldessari al 335-7182086.

## Offerte invernali (Offerta valida fino al 31 dicembre 2015)

**Beikircher**  
GRÜNLAND

### Stivale Dunlop Thermo + Verde

- Concepito specificamente per l'impiego in agricoltura
- L'unico stivale che tiene i piedi caldi anche fino a -40C°
- Con puntale in acciaio per la massima sicurezza



Art.Nr.  
A01435



### Cassetta di pronto soccorso **IN OMAGGIO!**



= **99,00**  
Euro

### PROPYSVIT

- Integratore alimentare liquido, energetico
- Con zucchero rumine protetto
- Da somministrare subito dopo il parto



Art.Nr.  
A34882

Art.Nr.  
A34815

In fusto da circa 220 kg o da 1200 kg



### 1 cestello di Florapectin acquistando il fusto da 220 kg

**IN OMAGGIO!**



### 2 cestelli di Florapectin acquistando il fusto da 1200 kg

**IN OMAGGIO!**



# JUNIOR CLUB TRENTINO

ORGANIZZA

## L'assemblea generale

**SABATO 28 NOVEMBRE 2015**

**Seguirà cena sociale ad ore 20.00**

**Il ritrovo sarà presso la sede della FEDERAZIONE**

**via delle Bettine 40 TRENTO**

**Per info e prenotazioni Fabrizio 335350540 oppure [fabrizio.dolzan@fp Trento.it](mailto:fabrizio.dolzan@fp Trento.it)**



# ELITE

BOLZANO 2015

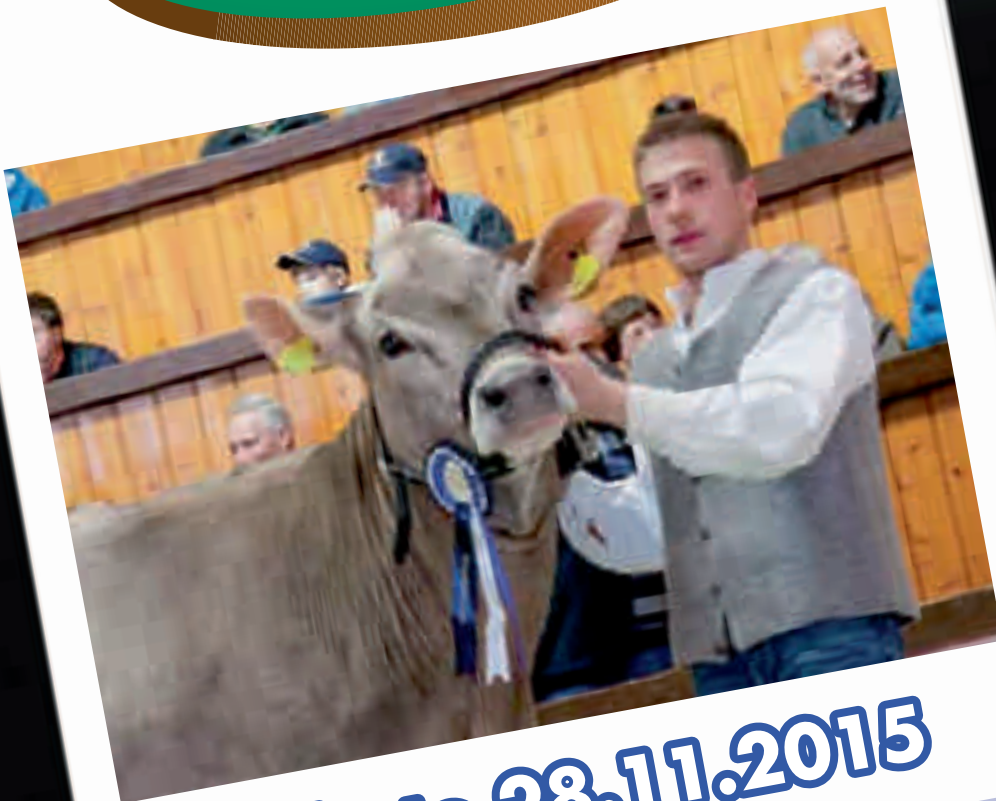

**Sabato 28.11.2015**

**PROGRAMMA:**

- 09.30 Show Giovani Allevatori
- 12.00 Presentazione Gruppi di Figlie
- 13.00 Asta Elite



**FEDERAZIONE PROVINCIALE ALLEVATORI RAZZA BRUNA**

39100 BOLZANO - Via Galvani, 38  
Tel. 0039.0471.063800 - Fax 0039.0471.063801  
[www.razzabruna.it](http://www.razzabruna.it) - [info@razzabruna.it](mailto:info@razzabruna.it)



# CONSORZIO "SUPERBROWN" di Bolzano e Trento

**TORI IN PROVA  
DI PROGENIE  
8° GRUPPO 2015**

**DISTRIBUTORE  
PER L'ITALIA  
E PER L'ESTERO**

**A  
L  
P  
E  
N  
S  
E  
M  
E**

**38010 Toss di Ton (TN)  
Via Castello, 10  
Tel. 0461/657602  
Fax 0461/657930**

 <b>SUPERBROWN</b>  <b>BLADE</b> IT021002038666	Padre <b>BROOKINGS ET B2C</b> US000000198772	Nonno paterno <b>PAYOFF ET B2C</b> US000000193627
	Latte Kg - 12 Grasso Kg + 2 + 0,01 % Proteine Kg + 9 + 0,13 % I.T.E. + 451 Rank 89	
Nato 04/07/2014  Paillettes colore <b>ROSA</b> <b>K CASEINE AB</b>	Madre <b>WUNIA</b> IT021001745776 Latte Kg - 394 Grasso Kg - 8 + 0,10 % Proteine Kg + 7 + 0,32 % I.T.E. + 739 Rank 98 1 2,08 282 8150 4,20 339 4,10 331 3 4,07 305 12602 4,80 599 4,20 527	Nonno materno <b>POSTER B2C</b> IT022000130210 Latte Kg + 347 Grasso Kg + 21 + 0,08 % Proteine Kg + 29 + 0,23 % I.T.E. + 798 Rank 98

DISTRIBUTORE PER L'ITALIA E PER L'ESTERO  
**ALPENSEME**

Toss di Ton (38010) - TN - Via Castello, 10 - Tel. 0461-657602 - Fax 657930





Federazione Provinciale Allevatori  
TRENTO

# ASTE 2016 TRENTO



PROVINCIA AUTONOMA DI TRENTO  
Assessorato all'agricoltura e turismo

Le manifestazioni si svolgeranno presso il  
**Centro Zootecnico di Trento** - Via delle Bettine, 40 - Tel. 0461 432111  
**con inizio alle ore 10.00**



## CALENDARIO ASTE 2016

Mercoledì	17	FEBBRAIO
Mercoledì	11	MAGGIO
Mercoledì	14	SETTEMBRE
Mercoledì	5	OTTOBRE
Mercoledì	26	OTTOBRE
Mercoledì	30	NOVEMBRE

## VENGONO ASSICURATE:

- Assistenza commerciale nelle scelte dei capi
- Organizzazione dei trasporti anche fuori provincia
- Garanzia secondo il Regolamento approvato dal C.d.A. dalla Federazione Provinciale Allevatori di Trento

Il catalogo è consultabile visitando il sito: [www.fpatrento.it](http://www.fpatrento.it) la settimana precedente l'asta





## MANGIMI DI QUALITÀ CONTROLLATA

PER ANIMALI PIÙ SANI E ALLEVATORI SODDISFATTI.

Produciamo, controlliamo e commercializziamo una grande varietà di mangimi. Il nostro impegno costante promuove salute e benessere degli animali, tranquillità e reddito per gli allevatori e sicurezza per il consumatore. Con 60 anni di esperienza sul territorio conosciamo a fondo il mondo delle aziende zootecniche, per affrontare e superare insieme le sfide di ogni giorno.



Qualità e sicurezza, dal 1910.

The RIEPPER logo consists of a red square icon containing a white stylized wheat stalk, followed by the word 'RIEPPER' in a bold, red, sans-serif font.