



L'allevatore *trentino*

Rivista della Federazione Provinciale Allevatori Trento

Anno XXXVI luglio-agosto 2015

4

Una nuova vita per le malghe

Sintetico Collettivo

Nuovi tori Blu-Belga

Tori razza Pezzata Rossa, Frisona, Bruna - Dati agosto 2015



Bimestrale - Sped. in A.P. - 70% - Poste Italiane SpA - Filiale di Trento



Casse Rurali
Trentine

Banche promotrici di sanità integrativa

Assicura la tua salute, proteggi il tuo futuro.

AS **Si** Care

Il piano sanitario che garantisce
un supporto concreto prendendosi
cura di te e della tua famiglia.

AsSiCare è un piano sanitario che le Casse Rurali Trentine, per il tramite di Assicura Agenzia, hanno ideato in collaborazione con RBM Salute per tutelare gli intestatari di un rapporto bancario e il loro nucleo familiare in caso di malattia.



È un prodotto di

RBM 
Salute
L'ASSICURAZIONE SANITARIA INTEGRATIVA

www.casserurali.it

Sommario

Una nuova vita per le malghe	3
Sintetico Collettivo.....	6
Pesatura dei vitelli a Trento.....	10
Nuovi Blu-Belga disponibili di Alpanseme	12
Alpanseme e recapito: alcuni dati	16
Festa degli allevatori lagarini a malga Fratte.....	18
Pulizia sistematica dei silos, per una mandria sana e produzioni di qualità.....	20
Tori razza Pezzata Rossa.....	24
Tori razza Frisona.....	26
Tori razza Bruna	28
Consorzio "Superbrown" - tori in prova di progenie	31

Copertina: Laghi di Lusia, val di Fiemme (foto G. Baldessari)

Direttore responsabile:
Claudio Valorz

Comitato di redazione:
Claudio Valorz, Giovanni Frisanco, Massimo Gentili, Walter Nicoletti, Ilario Bazzoli
Direzione - Redazione - Amministrazione - Pubblicità:
38121 Trento - Via delle Bettine, 40 - Tel. 0461 432111 - Fax 0461 432110
Aut. Trib. di Trento - N. 302 - 29.1.1980

Stampa:
Litotipografia Alcione - 38015 Lavis (Trento) - Via Galileo Galilei, 47
È permessa la riproduzione degli articoli pubblicati sulla rivista solo citando la fonte

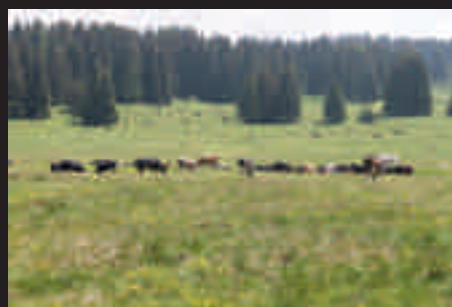

CO.DI.PR.A.
38100 Trento
via Giusti, 40
tel. 0461 915908
fax 0461 915893
internet: www.codipratn.it
e-mail: info@codipratn.it



Proteggi il Tuo Lavoro con l'Assicurazione Agevolata Bestiame

**PROTEZIONE DA TUTTI I RISCHI DEI BOVINI DA LATTE
COMPRESI: ALPEGGIO, FIERE, MERCATI E PASCOLI**
con contributo della Provincia Autonoma di Trento

**Compagnie convenzionate:
CATTOLICA ASSICURAZIONI, FATA ASSICURAZIONI,
ITAS MUTUA, GENERALI ASSICURAZIONI**



Una nuova vita per le malghe

di **Walter Nicoletti**

Bilanci d'estate

L'estate che ormai ci lasciamo alle spalle è stata un'occasione di riflessione sul futuro degli alpeggi. Un patrimonio, quello delle malghe e dell'allevamento in quota, che racchiude in sé i significati più sostanziali del nostro essere un popolo di montagna, legato ai principi dell'autogestione del territorio e di un giusto rapporto con la natura.

L'alpeggio è il punto di verifica del grado di sostenibilità che una comunità riesce (o meno) a darsi.

Anche per questo la Giunta Provinciale della PAT ha pensato bene di promuovere un "disciplinare di tipo tecnico-economico per la gestione delle malghe trentine".

Un documento che intende porre una serie di "paletti" per una corretta gestione dell'alpeggio, rispettando nello stesso tempo l'esigenza di innovazione agronomica e di valorizzazione turistica.

Fra i punti qualificanti viene previsto un periodo minimo di monticazione che non può essere inferiore ai 70 giorni e la determinazione del carico ottimale in base allo "Schedario dei pascoli trentini".

Su questo ci siamo confrontati con l'assessore provinciale all'agricoltura Michele Dallapiccola.

Assessore, quali sono i punti qualificanti del documento?

<Innanzitutto una premessa. Fino all'approvazione di questo disciplinare ricevevamo continuamente lamentele e segnalazioni circa il comportamento disgiunto e spesso individualistico di tante amministrazioni locali circa l'affidamento delle malghe. Complice anche la crisi economica si veniva a determinare una

situazione di disparità di trattamento che finiva per penalizzare i gestori delle malghe. E' invece fondamentale che l'allevatore locale sia messo nelle condizioni di affrontare con serenità i costi di affitto, mentre nello stesso tempo è importante che la gestione della malga rispetti i criteri di sostenibilità tradizionali>.

Nel merito dei contenuti tecnici cosa fa la differenza?

<Abbiamo pensato ad una proposta di mediazione nell'interesse dell'economia di montagna. Il testo è stato pertanto vagliato dal Consorzio dei Comuni ed è stato successivamente sottoposto alle amministrazioni comunali proprietarie degli alpeggi al fine di elaborare una proposta di indirizzo chiara, semplice ed uniforme, rispettosa dei criteri riferiti alla libera concorrenza, ma anche al difficile momento che possono vivere le nostre aziende.

In pratica si ricorre ad una valutazione che riguarda l'offerta economicamente più vantaggiosa, che vale 30 punti, e poi si valutano le buone pratiche e i parametri tecnici garantiti dal gestore, che valgono 70 punti.

L'amministrazione può scegliere quali di questi parametri prendere

in considerazione. Questi parametri riguardano la qualità della gestione dell'alpeggio quali l'esperienza del malgaro, il fatto che si montichi bestiame locale o meno, che si abbiano o meno esperienze di caseificazione di formaggi tipici, se c'è la disponibilità del malgaro a promuovere di concerto con l'amministrazione pubblica manifestazioni culturali o di intrattenimento a sfondo turistico. Si valuta poi anche la disponibilità a svolgere lavori di manutenzione ad iniziare dalla cotica erbosa fino alla manutenzione delle strutture di alpeggio. Sulla base di queste disponibilità viene aggiudicato un punteggio>.

Non solo dunque questioni di soldi...

<Qui si capisce che noi andiamo a valorizzare coloro che dimostrano correttezza e buona volontà nei confronti dell'alpeggio e che sono legati al territorio e alla tradizione. Un altro obiettivo che ci poniamo è quello di mettere in collegamento le malghe con l'esigenza di rinnovare e rilanciare il nostro turismo, valorizzando l'esperienza agrituristica in malga e le fattorie didattiche>.

Fra le altre novità che riguardano le circa 340 malghe trentine montica-



te ogni anno, un centinaio delle quali sono da formaggio, c'è l'approvazione del nuovo PSR con delibera del 3 agosto scorso.

A tale proposito, come ci informa Pietro Molfetta, responsabile dell'Agenzia dei Pagamenti della PAT, vanno registrate due decisioni importanti: una positiva, l'altra meno.

Da una parte viene confermato il premio alpeggio con un importo corrispondente a 2,4-2,5 milioni di euro in linea con gli anni scorsi. In questo caso il legislatore ha inteso garantire l'impegno dei gestori nei confronti della conservazione dei pascoli, con il divieto, per esempio, dell'utilizzo dei concimi chimici, oltre ad una serie di misure riferite al benessere animale. A riguardo va anche riconosciuto l'impegno della politica nell'aumento, da 90 a 100 euro l'ettaro, dell'indennità.

Nel documento di programmazione non vengono invece garantiti gli interventi per le ristrutturazioni del patrimonio edilizio che venivano precedentemente trasferite ai comuni e agli usi civici.

Malghe: non solo allevamento, non solo formaggio

Negli ultimi anni la rivalutazione degli alpeggi è andata di pari passo con l'impegno sul versante turistico. Un impegno che ha cercato di avvicinare gli ospiti che affollano le nostre località vacanziera ad un mondo molto particolare, senza tuttavia banalizzarne i contenuti.

Su tutte spicca per clamore e originalità l'edizione 2015 di Albe in Malga. Una manifestazione promossa da Trentino Marketing e dalle APT d'ambito e che ha visto il coinvolgimento di circa 30 alpeggi che nei weekend da luglio a settembre hanno ospitato centinaia di turisti entusiasti.

La formula prevede il pernottamento in malga e la partecipazione ai lavori dell'alpeggio, che si concludono con la caseificazione e l'assaggio dei prodotti locali.

Quello del "turismo dell'esperienza" è diventato il nuovo paradigma della nostra offerta ricettiva ed è chiaro a tutti che l'agricoltura può giocare in questo ambito un ruolo di primo piano e di tutto rispetto.

Il dialogo con i pastori, l'esperienza dei casari, l'emozione di un'avventura vissuta sul campo segnano



Albe in malga: anche i più piccoli si divertono ad imparare a mungere

un vissuto che si imprime nella memoria dei nostri ospiti, generando un sentimento di attaccamento e di felicità che spesso, nella vacanza, non ha eguali.

Fra le tante esperienze estive vissute in malga ricordiamo infine gli stage degli allievi della Fondazione Mach a malga Juribello.

Walter Ventura, responsabile di quest'esperienza unica quanto ricca di insegnamenti, ci riferisce di tre settimane molto intense vissute da altrettanti gruppi di ragazzi provenienti sia dalla Formazione Professionale, sia dall'Istituto Tecnico.

Un dato significativo è stato che la provenienza dei ragazzi non era strettamente legata al settore zootecnico, bensì ad altri comparti quali la viti-

coltura e la frutticoltura. L'esperienza si è rivelata dunque particolarmente significativa per degli allievi che non avevano conoscenze approfondite del mondo dell'alpeggio e si è addirittura rivelata entusiasmante se pensiamo alle "levatacce" mattutine per richiamare le vacche al pascolo, assistere alla mungitura e poi alla "casarada".

Fra le altre esperienze va segnalata anche la giornata con i Forestali di Paneveggio i quali hanno illustrato, con la generosità che li contraddistingue, i segreti della gestione razionale del bosco, oltre alle tecniche per individuare gli abeti di risonanza e scoprire il mondo degli animali selvatici ad iniziare dai cervi.



Gli studenti della FEM con le guardie forestali a Paneveggio



GALASSI GIUSEPPE e FIGLI srl
Mezzocorona (TN)

FENDT



FINANZIAMENTO A 3 ANNI A TASSO ZERO

VALTRA



Galassi Giuseppe e Figli S.r.l. - Via Canè, 73 - 38016 MEZZOCORONA (TN)
Tel. 0461/605127 - Fax 0461/602858 - www.galassigiuseppe.it



Sintetico Collettivo

Uno strumento per il controllo delle prestazioni dell'allevamento

a cura di Massimo Gentili

Da un anno a questa parte gli allevatori italiani hanno a disposizione un report messo a punto da AIA sui dati dei controlli mensili. Si tratta di un'elaborazione di tutte le informazioni disponibili che offre una fotografia dell'andamento complessivo della mandria per alcune aree della gestione, quali le produzioni, la qualità del latte, alcuni aspetti sanitari, la riproduzione, la composizione della mandria e la gestione degli animali. Il concetto è quello di analizzare l'andamento della propria azienda nel tempo e confrontarsi, attraverso dati oggettivi, con i risultati ottenuti da altri allevatori al fine di mettere in atto le corrette scelte gestionali.

Il Sintetico Collettivo (prospetto nella pagina seguente) è disponibile mensilmente, al termine di ciascun controllo, e permette il confronto dell'andamento sia all'interno dell'azienda che con la situazione provinciale e nazionale. I 48 diversi parametri forniti sono affiancati a 4 differenti situazioni di riferimento: il controllo aziendale del mese precedente, la situazione aziendale media dell'anno appena trascorso, quella complessiva della provincia e quella italiana. Per alcuni parametri inoltre sono proposti degli obiettivi (target) e il dato delle migliori aziende nazionali (valore soglia).

Il primo raggruppamento di riferimento è denominato **allevamento** e fornisce la fotografia della consistenza della mandria da latte in termini di capi, totali e in latte, età, numero di lattazioni e stadio di lattazione. Segue l'analisi delle **produzioni**, per lo più medie, suddivise per ordine di lattazione, ed un'analisi sulla persistenza, intesa come calo tra il picco e l'ultimo controllo. Al riquadro **analisi latte** sono riportati

i valori di grasso, proteine, cellule ed urea.

Un po' più complesso l'esame dell'area **sanità**: in questo gruppo sono fornite delle elaborazioni dei dati dell'analisi del latte che forniscono delle indicazioni sul rischio di disfunzioni metaboliche. Ad esempio, un'eccessiva percentuale di capi con urea superiore a 36 mg/dl o inferiore a 20 mg/dl è indicazione di probabile squilibrio della razione tra componenti energetiche e proteiche. Un'analisi approfondita di questi dati può essere fatta dal veterinario o dal tecnico del razionamento.

La sezione dedicata agli **aspetti riproduttivi** è sicuramente molto interessante, ma purtroppo spesso incompleta per le difficoltà di rilevamento delle fecondazioni e soprattutto delle diagnosi di gravidanza.

Segue infine un'ultima sezione

in cui sono riportati alcuni parametri d'impatto economico quali la durata dell'asciutta (periodo improduttivo), la rimonta (calcolata solo sull'anno), e l'età all'eliminazione.

Il sintetico collettivo è stato proposto agli allevatori trentini l'autunno scorso e numerosi ne hanno fatto richiesta; per chi oggi fosse seriamente interessato è sufficiente prendere contatto con il proprio controllore. Il sintetico può essere spedito per mail immediatamente dopo la chiusura del controllo o consegnato a mano in occasione del controllo successivo.

Per concludere, lo strumento proposto è sicuramente interessante e può rappresentare un valido aiuto per tutte le scelte dirette nella gestione dell'allevamento, soprattutto in questo momento nel quale i margini sulle produzioni sono ridotti.



Baby-Milch BLU - per vitelli da allevamento e ingrasso

- Con proteine di alta qualità del latte (50% di latte scremato)

Composizione	
22,5%	Proteina greggia
20,0%	Grasso greggio
1,8%	Lisina

Buona integrazione di vitamine	
Vitamina A	50000 UI
Vitamina D3	5000 UI
Vitamina E	100 mg



FLORAPECTIN - Mangime complementare

Diarrea? Vitelli debilitati? Perdita di peso?

Vantaggi:

- Normalizza la funzione intestinale
- Aiuta a limitare la perdita di liquidi ed elettroliti
- Facile somministrazione insieme al latte o cibo

Somministrare:

5-10 g/10 kg di peso 2 volte al giorno mescolato con il latte o mangimi

Art.Nr	€
A31873	39,-



Fiocchi per vitelli Beikircher



Il prestarter ideale per la fine dell'allattamento Struttura in fiocchi per una parziale sostituzione del latte

Vantaggi:

- Svezamento precoce
- Un migliore sviluppo del ruminante
- Molto gustoso, determina una maggiore assunzione di mangime
- Altamente energetico e di buona digeribilità

Beneficio:

I vitelli crescono sani e maturano in fretta, con conseguente risparmio di tempo e denaro



Boviform® primo

- Contiene Oralin®
- Favorisce la proliferazione della latto-flora commensale migliorando la digestione fisiologica del latte
- L'elevata percentuale di vitamine A, C, D3, E e betacarotene, migliora la resistenza fisica e favorisce un precoce sviluppo del sistema immunitario



Art.Nr	€
A17344 1/2	6,40

Boviform Plus - Efficace antidiarroico per vitelli

Con il 5-duplice effetto:

COMPONENTE	EFFETTO
Elettroliti e glucosio	1 Favorisce la reidratazione e fornisce energia
Agente tampone alcalino (citrato)	2 Contro l'acidosi del sangue
Batteri lattici probiotici (Oralin)	3 Stabilizzano la flora batterica intestinale
Mucilago vegetale	4 Proteggono la mucosa intestinale
Vegetali e fonte di minerali	5 Catturano le tossine

Dosificazione: Mescolare 1 bustina (115g) di Boviform Plus in 2 litri d'acqua due volte al giorno. Aggiungere 1/2 a 4 litri di latte o sostituto del latte alla soluzione. Somministrare per 2 o 3 giorni

Beikircher Jungstar - pellet per vitelli

Integratore energetico ad alta digeribilità per foraggio e latte
Somministrazione: dalla seconda settimana di vita, lasciare a libera disposizione e se il vitello assume almeno 800 g/giorno, interrompere completamente l'assunzione di latte o sostituti.



Cell: 335 - 7492679 | Tel.: 0473 - 490102

www.agritura.it



SEMPRE DISPONIBILI ANIMALI DA REDDITO PER ALLEVATORI/CONTADINI/FATTORIE DIDATTICHE

- GALLINE OVAIOLE (ROSSE/BIANCHE/NERE)
- QUAGLIE DA UOVO
- TACCHINI
- FARAONE
- OCHE
- ANATRE
- GALLINE RAZZE ORNAMENTALI (MARANS, ARAUCANE, MOROSETA ETC.)
- GALLI
- POLLI DA INGRASSO
- PAVONI
- AVICOLI PARTICOLARI (ANATRE MANDARINE, ANATRE CORRITRICI ETC.)
- CONIGLI DA REDDITO (RIPRODUTTORI E DA INGRASSO)
- **ATTREZZATURE/GABBIE PER AVICOLTURA/CU- NICOLTURA/CINOFILIA/PASTORIZIA** anche reti e fili pastore (**SERVIZIO CONSEGNA A DOMICILIO**)



NUOVO REPARTO PARAFARMACIA VETERINARIA

DISPONIBILI:

- ✓ **VERMIFUNGHII**
- ✓ **TRATTAMENTI**
- ✓ **FARMACI DISPONIBILI A SCAFFALE SENZA DOVER ASPETTARE GIORNI (ANCHE CON RICETTA SEMPLICE O IN TRIPLICE COPIA)**

IN NEGOZIO SEMPRE DISPONIBILI:
 LATTE IN POLVERE PER AGNELLI/CAPRETTI/VITELLI linea ROYAL e EXCELLENT (SPRAYFO)

ORARI

DAL LUNEDÌ AL SABATO
 8:00 - 12:15 / 15:00 - 19:00
 DOMENICA 15:00 - 19:00

Tel. 0461/858541 - Cell. 335/5477544
 Loc. Mochena, 6 - 38045 Civezzano (TN)
 E-mail: farmaci-veterinari@molinoPontalti.com
 Per info: farmacista Dott. Cappelletti

SINTETICO COLLETTIVO RAZZA Frisona Italiana

GENETICA	PFT	Latte	Grasso	Proteine	Inbreeding
Azienda	↑	↑	↔	↔	⚠
Provincia	404	90	0.07	0.05	4.88
Italia	403	248	0.00	0.00	5.00

Fonte: PGA ANAFI. I dati completi di ogni singola azienda possono essere richiesti ad ANAFI oppure visualizzati attraverso il sito www.anafi.it

		ULTIMO CONTROL. <small>23-06-2015</small>	CONTROL. PRECED. <small>21-05-2015</small>	MED. ANNO PRECED. <small>da 23-06-2014 a 23-06-2015</small>	MEDIA PROV. MESE <small>da 23-05-2015 a 23-06-2015</small>	MEDIA ITALIA MESE <small>da 23-05-2015 a 23-06-2015</small>	VALORE SOGLIA <small>top 10%</small>	TARGET	
ALEVAMENTO	Età Media al Controllo (mesi)	55	54	53	58	58	77		
	N. Medio Lattazione	2,3	2,2	2,2	2,5	2,4	3,4	3.0	
	Lunghezza Media Lattazione (gg)	212	228	195	198	200	134	152	
	% Primipare	32	40	39	34	35	19	<35%	
	Capi Controllati	89	94	94	17	66			
	Capi Presenti	101	102	106	21	80			
	% Controllate sulle Presenti	88	92	88	80	82			
PRODUZIONI	Produzione Latte al Controllo	2738	2789	2872	527	2083			
	Produzione Media su Capi Controllati	30,8	29,7	30,5	25,1	27,4	33,7		
	Produzione Media Primipare	27,0	27,6	28,0	23,8	26,2	31,0		
	Produzione Media Secondipare	30,6	28,1	32,0	26,1	28,5	35,2		
	Produzione Media Pluripare	34,2	33,7	32,0	27,9	29,2	37,8		
	EVM Medio Aziendale	10670	10755	10710	8399	9279			
	Produzione Massima al Controllo	53,1	53,0	53,1	70,5	104,8	50,6		
	% Capi con Produzione > 40 kg	12,36	10,64	11,57	11,07	16,25	34,69		
	Persistenza Primipare	96,29	95,96	96,06	96,66	97,31			
	Persistenza Secondipare	93,88	94,21	94,80	95,17	95,52			
	Persistenza Pluripare	94,99	95,12	93,57	95,17	95,13			
Media Giorni al Picco	85	85	89	76	88				
ANALISI LATTE	% Grasso (p/p)	4,09	3,77	3,98	3,78	3,60			
	% Proteine (p/p)	3,50	3,30	3,36	3,28	3,21			
	Urea (mg/dl)	29	21	20	25	24			
	Cellule Somatiche (n./ml)	291	99	222	326	387	60		
	Linear Score	2,86	2,13	2,46	3,02	3,19	1,99		
SANITA' (capi al 1°/2° Controllo)	% Capi Grasso > 4.80 %	8,3	20,0	12,4	14,4	9,2		<10%	
	% Capi Grasso < 2.50 %	0	0	1,0	3,6	5,8		<10%	
	% Capi Proteine < 2.90 %	8,3	80,0	23,2	38,6	41,1		<10%	
	% Capi Grasso/Proteina > 1.40	8,3	40,0	22,7	29,1	20,6		<10%	
	% Capi Grasso/Proteina < 1.10	33,3	20,0	25,8	28,0	37,6		<10%	
	% Capi Lattosio < 4.50 %	0	0	2,5	4,3	6,1		<10%	
	% Capi Urea > 36.00 mg/dl	0	0	2,0	6,5	4,0		<10%	
	% Capi Urea < 20.00 mg/dl	16,7	80,0	58,6	39,6	31,8		<10%	
% Capi Cellule > 200000 (Su tutti i capi)	22,5	9,6	17,4	28,3	30,6	14,3	<10%		
RIPRODUZIONE (*)	% Capi Gravidati	37,6	38,2	38,3	4,5	31,7	71,4	>50%	
	N. Fecondazioni per Gravidanza	2,3	2,0	2,5	2,2	2,6	1,0	<2.0	
	Intervallo Medio Parto Prima Fec. (gg)	89	90	88	1320	211	68	<80	
	Tasso di Conc. al Primo Servizio	42,1	53,9	36,7	43,3	36,3	100,0	>50.0	
	Intervallo Medio Parto Conc. (gg)	132	124	136	116	148	74	<120	
	% Mai Fecondate a 80 gg.	10,9	10,8	19,6	30,2	22,0	6,5	<30.0%	
	% Non Gravidate a 150 gg.	33,7	37,3	30,4	70,8	49,9	50,0	<10.0%	
	Età Media al Primo Parto (mesi)	30	30	30	28	27	24	24	
ALTRO	Durata Media Asciutta (gg)	46	46	46	65	69		60	
	% Capi con Durata Asciutta < 45 gg.	51,5	57,4	50,1	26,2	15,9	11,5	0.0%	
	% Capi con Durata Asciutta > 60 gg.	16,2	14,8	18,7	43,5	49,7	25,0	0.0%	
	<i>Tasso di Rimonta</i>								
	Percentuale Capi Entrati			22					
	Percentuali Capi Usciti			30					
Età Media alla Eliminazione (mesi)	60	54	65	61	62				

* ATTENZIONE: valori PROV. e ITALIA influenzati da limitata rilevazione Diagnosi di Gravidanza e Fecondazioni. Per maggiori dettagli consultare il glossario.

08/07/2015

versioni speciali «low profile»

FIAT
Trattori



ANNO 1985

nasce la serie
FIAT 66 LP

ANNO 2015

nasce la serie
NEW HOLLAND
T4 LP

I nuovi modelli «low profile»,
a profilo ribassato,
per un uso polivalente.

- ▶ motore 4 cilindri 3200 cc,
da 78 a 88 Cv
- ▶ motore 4 cilindri 4500 cc,
da 97 a 106 Cv
- ▶ ingombro esterno posteriore
da 165 a 200 cm
- ▶ modelli con telaio abbattibile
o con cabina originale
- ▶ finanziamenti a tasso 0%



**Consorzio Agrario
di Bolzano Soc. Coop.**



Per informazioni: Ufficio macchine - Via della Cooperazione, 37 - Mattarello (TN)
Tel. 0461.945988 oppure 335.5269985 - e-mail: trento@ca.bz.it

I nostri rappresentanti:

Padergnone, C.A.M.A. 0461.864145

Val di Non e di Sole: Franco Micheli, cell. 335 7798411

Rotaliana e Val di Cembra: Enrico Messmer, cell. 368 268162

Valsugana - Primiero: Perozzo & Girardelli, tel. 0461.752131

Vallagarina, Val di Gresta, Valli del Sarca: Andrea Zenatti, cell. 335 1045393

Val di Fiemme e Fassa: Adelio Corradini, cell. 334 7402346

Val Rendena, Valle del Chiese: Massimo Reich, cell. 335.5269985



Pesatura dei vitelli a Trento

**di Ilario Bazzoli
e Fabio Stancher**

Una delle attività importanti della Federazione Provinciale Allevatori, nell'ambito commerciale, è il servizio di raccolta e commercializzazione dei vitelli baliotti che ammonta annualmente a circa 6000 capi. Sebbene sia di scarsa soddisfazione commerciale anche l'introito derivante dalla vendita dei maschi da ingrasso contribuisce al bilancio aziendale, soprattutto se si tratta di incroci con razze specializzate da carne. Per alcuni allevatori in realtà la stessa garanzia di collocamento di questa merce è di per se un servizio.

Dallo scorso mese di luglio si è passati alla pesatura dei vitelli al momento dello scarico nella stalla del centro di raccolta della Federazione Allevatori a Trento, a differenza di quanto avveniva fino alla settimana precedente in cui i vitelli venivano pesati in azienda al momento del carico. La scelta di passare alla pesatura dei vitelli a Trento è stata motivata dalla scoperta, durante l'ultimo anno, di differenze talvolta importanti in termini di peso tra quello rilevato al momento del carico e quello dello stesso in fase di scarico (calo medio partita 3,6 – 4 kg).

La scelta di passare alla pesatura dei vitelli al momento dello scarico a Trento è stata prima ampiamente condivisa con tutti i soci, con i quali se ne è discusso in occasione delle assemblee di zona, svolte durante la primavera scorsa in occasione delle quali la grande maggioranza dei soci ha espresso il proprio assenso al nuovo sistema.

Operativamente, la pesatura del vitello allo scarico, velocizza le operazioni di raccolta per gli autisti

e permette di avere il peso di tutti i vitelli nello stesso momento a differenza di quanto avveniva in precedenza, quando il peso veniva rilevato durante tutta la giornata a distanze di tempo differenti dall'assunzione di alimento. La scelta di pesare i vi-

telli a Trento segue l'orientamento normativo in materia di benessere animale in quanto, il vitello non viene più sollevato con una stadera per effettuare la pesata in fase di carico, ma solo viene fatto passare agevolmente su una bilancia digitale.

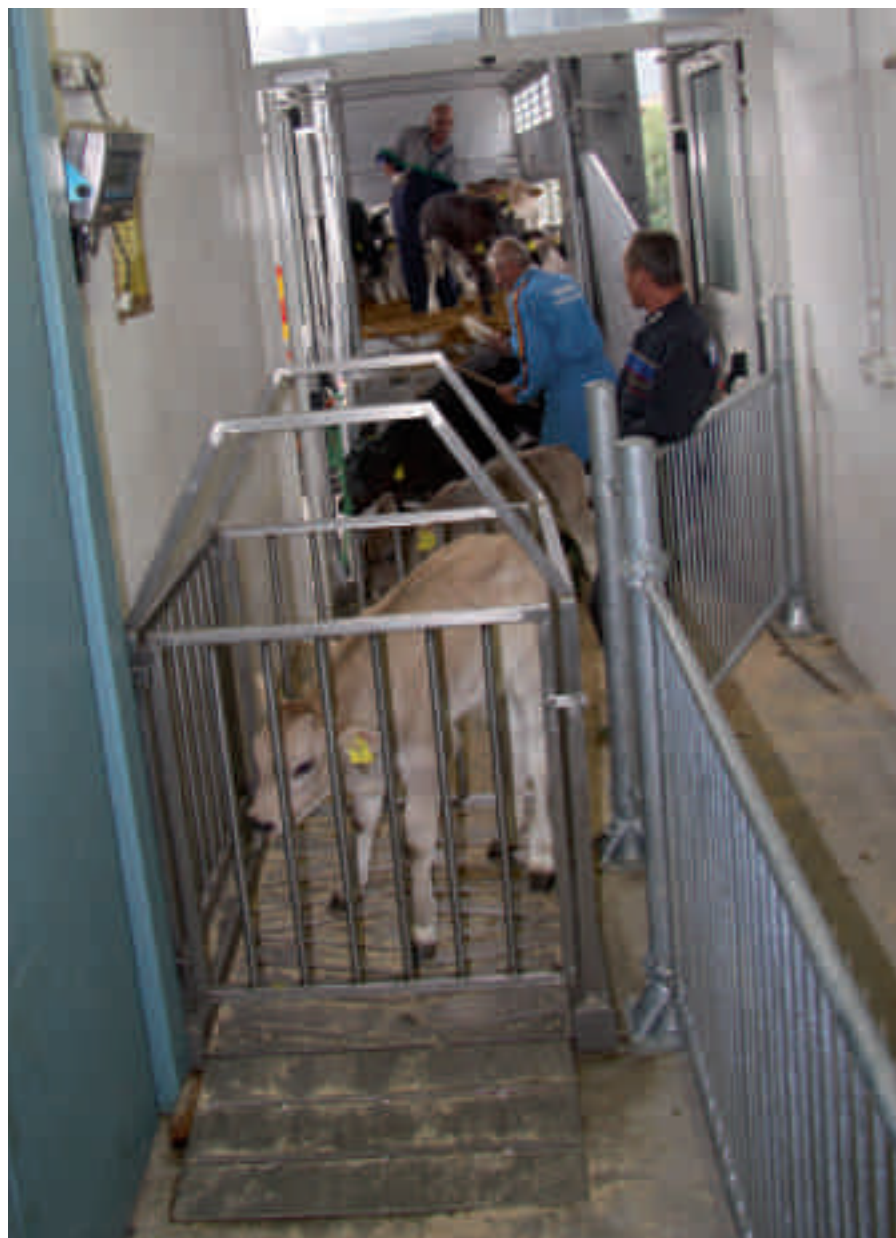

Allo scarico dall'autocarro i vitelli vengono immediatamente pesati



Il catturadati legge direttamente il codice a barre del passaporto

In termini economici, come promosso in occasione delle riunioni primaverili di zona, **in occasione del**

passaggio alla pesatura dei vitelli a Trento, la Federazione Allevatori ha provveduto a rivedere al rialzo

tutti i propri listini, considerando il calo peso del vitello dal carico allo scarico.

A quasi due mesi dall'inizio della pesatura in sede si può dire che l'iniziativa è stata accettata senza riserve e la tenuta del numero di vitelli conferiti (se paragonati con quello dello stesso periodo dell'anno precedente) conferma che gli allevatori hanno accettato con fiducia il nuovo sistema.

Infine, allo scopo di premiare i baliotti migliori, per ogni categoria e razza si è introdotta la classificazione **extra** dei vitelli, la quale permette di riconoscere **€ 0,50/kg in più oltre il prezzo di listino.**

In conclusione si auspica di aver migliorato il servizio raccolta vitelli per tutti i soci della Federazione Allevatori, velocizzando decisamente il carico in stalla e nel contempo potendo contare su una migliore valutazione del prodotto conferito (vitelli tutti pesati alla stessa ora dallo stesso strumento). Il tutto associato ad una migliore trasparenza all'interno della cooperativa verso tutti i soci.



SVEZZAMENTO DEL VITELLO, PER MIGLIORARE LE FUTURE PERFORMANCE

IL PROFILO NUTRIZIONALE DELLA GAMMA SPRAYFO

Prodotto	Proteine	Grassi	Proteine del latte
Sprayfo Royal	23,5	18,0	99%
Sprayfo Excellent	22,5	18,0	95%
Sprayfo Vitesse	22,5	18,0	90%
Sprayfo Power	22,5	18,0	90%





Nuovi Blu-Belga disponibili di Alpanseme

Gli unici valutati per l'incrocio industriale su razze da latte.

La Federazione Provinciale Allevatori, attraverso Alpanseme, fornisce da oltre 25 anni i migliori riproduttori disponibili della razza Bianco-Blu del Belgio per gli allevatori che lo richiedono.

L'impiego del seme di razza Blu-Belga per la fecondazione delle vacche da latte o a duplice attitudine è pratica ormai consolidata in provincia di Trento, come in tutta Europa, e permette agli allevatori di ottenere vitelli

mettici maschi e femmine che presentano delle buone caratteristiche per la produzione di carne e possono essere venduti poco più che scoltrati dalle aziende (media 23 giorni) con una ottima remunerazione per gli allevatori. La maggior parte dei vitelli mettici, una volta venduti, vengono poi destinati allo svezzamento e successivamente all'ingrasso per la produzione del vitellone o della manza da carne (carne rossa), piuttosto che per la produzione del vitello a carne bianca per la quale vengono destinati

tutti i maschi puri delle razze specializzate da latte.

La valutazione per i riproduttori della razza Bianco Blu del Belgio che viene effettuata sistematicamente da Superbrown grazie ai dati dei vitelli incroci venduti alle aste di Bolzano, è l'unica disponibile oggi in Europa per l'uso dei riproduttori Blu Belga in incrocio su razze da latte ed a duplice attitudine. Bisogna tener presente l'attendibilità piuttosto bassa di indici che ci vengono proposti legati all'uso del riproduttore in purezza,

TORI BLU BELGA PROVATI DI SUPERBROWN



FILET – BE000426893302

Riproduttore che tende a dare vitelli con un indice peso sopra la media... il suo uso è da evitare su razze che possono manifestare qualche problema al parto o su manze.

N° vitelli valutati	Allevamenti	Indice Peso*	Indice Prezzo/kg*	Indice Valore*
1758	1047	109	102	106



URGEN – BE000026493291

Riproduttore che presenta le caratteristiche ideali: indice peso basso associato ad un indice prezzo elevato.

N° vitelli valutati	Allevamenti	Indice Peso*	Indice Prezzo/kg*	Indice Valore*
4211	1679	89	107	100

i quali, nella maggior parte dei casi, nulla hanno a che vedere per quanto riguarda l'uso dei riproduttori in incrocio.

Al fine di poter monitorare tutta la fase di allevamento dei vitelli

incroci successivo al conferimento, possibile grazie alla Filiera della Carne Trentina **si richiede ai soci con feritori, a cui nascono vitelli incroci, di trascrivere con pennarello indelebile, se ne sono a conoscen-**

za, il nome del padre Blu Belga sulla marca auricolare in fase di marcatura. Questo ci permette di essere a conoscenza del padre del vitello sempre durante tutta la fase di ingrasso.

TORI BLU BELGA PROVATI DI SUPERBROWN – NOVITÀ



ACHET – BE000457280788

Nuovo riproduttore provato. Ottimi dati per quanto riguarda prezzo e il valore complessivo del vitello ai quali associa un peso medio-basso del vitello, ottima facilità di parto.

N° vitelli valutati	Allevamenti	Indice Peso*	Indice Prezzo/kg*	Indice Valore*
45	40	100	108	106

*Tutti gli indici sono espressi con media 100 e deviazione standard 10.

PER L'ALLEVATORE

**Pensa alla comodità
e alla convenienza**

**+vt Veterinaria
tridentina**

**Nella nostra sede di Roncafort
a due passi dalla tua Federazione
vasto assortimento di prodotti
con servizio farmacia dedicato**

**+vt Veterinaria
tridentina**

**4/A Localita' Roncafort,
38121 Trento
Tel. +39 0461 239830**

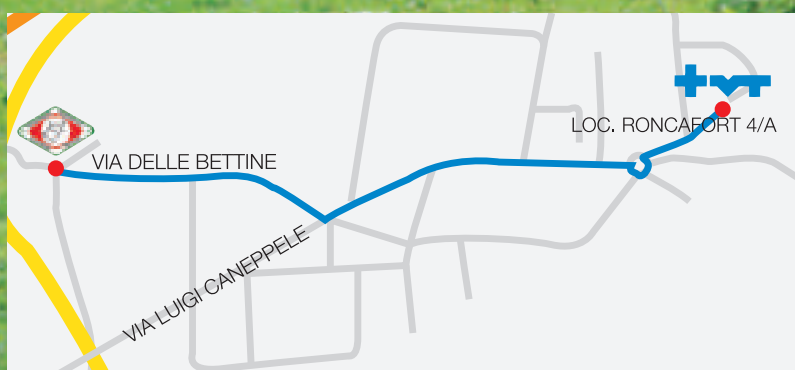

TORI IN PROVA BLU BELGA DI SUPERBROWN



NUCLEON
BE000857384081



ROITELET
BE000157574106



SORCIER
BE000857610507

UN VASTO
REPARTO DI
ZOOTECNIA

GEA

WestfaliaSurge



GEA Farm Technologies



L'INNOVAZIONE
DELL'AGRICOLTURA
MODERNA



I VANTAGGI CHE SOLO
PASQUALI TI PUÒ OFFRIRE



ATTREZZATURA
AGRICOLA
BOSCHIVA



**Perozzo
& Girardelli s.n.c.**

**MACCHINE
AGRICOLE
RIPARAZIONE
E VENDITA**

**PEROZZO & GIRARDELLI: UN PUNTO DI RIFERIMENTO
CHE DAL 1985 TI GARANTISCE ASSISTENZA E VENDITA
DI MACCHINE E ATTREZZATURE AGRICOLE**

Località Stradelle - 38050 Carzano (Trento) - Tel. 0461 752131 - Fax 0461 759675
Perozzo 335 5740243 - Girardelli 338 6829027 - perozzog@virgilio.it - www.perozzogirardelli.it



Alpenseme e recapito: alcuni dati

a cura di Giovanni Frisanco

Presso il C.F.A. "Alpenseme" di Toss di Ton vengono organizzate le attività di prelievo, valutazione, lavorazione, congelamento e conservazione del materiale seminale bovino.

Alpenseme è inoltre il punto di riferimento per lo sviluppo delle iniziative tecnico-scientifiche del miglioramento genetico degli animali e garantisce i supporti tecnici, commerciali ed organizzativi per la pratica della inseminazione artificiale in tutta la provincia.

Alpenseme opera secondo le normative internazionali ISO 9001 ed il piano "qualità e certificazione" controllato dall'Ente CSQA di Thiene rappresenta una garanzia per la qualità del materiale seminale prodotto ed una positiva immagine per tutti gli acquirenti di seme a livello nazionale ed internazionale.

Nel corso del 2014 è stato prelevato seme a 95 riproduttori in totale e precisamente a 41 della razza Bruna, 25 della razza Rendena, 18 della razza Grigio Alpina, 2 della razza Frisona, 2 della razza Pinzgau e 7 della razza Blu Belga.

La produzione di materiale seminale si è attestata a quota 370.825 dosi, con un decremento rispetto all'anno precedente (-47.175 dosi, pari a -11,3%). Il quantitativo di dosi prodotte ad Alpenseme è strettamente legato alle strategie selettive e agli esiti commerciali del programma Superbrown e da questo punto di vista il materiale seminale prodotto per Superbrown nel 2014 ha registrato 112.380 dosi dei tori in prova e genomici, 59.175 dosi di tori provati e 40.450 dosi di tori Blu Belga (totale 212.005 dosi).

La restante produzione ha riguardato 11.480 dosi di Rendena

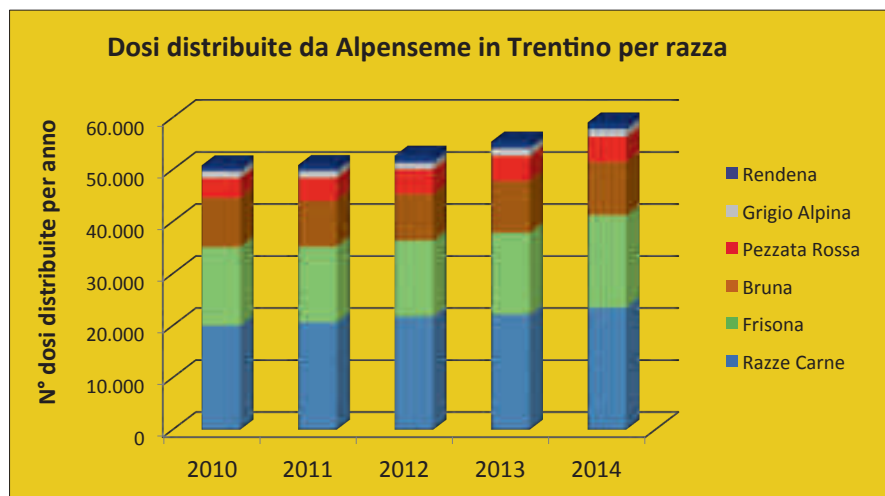
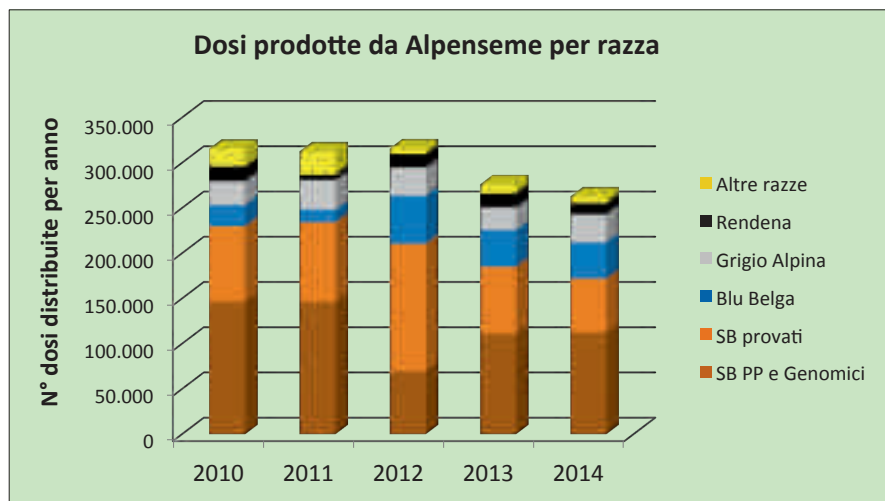

per A.N.A.RE, 4.065 di Frisona per GAP Trade, 31.375 di Grigio Alpina per l'Associazione Grigio Alpina di Bolzano, 3.865 di Pinzgau per la Federazione di Bolzano, 2.920 dosi per la Select Star (CH) e 105.115 per il programma di determinazione della qualità genetica del bestiame.

Nel grafico 1 viene riportato l'andamento della produzione di dosi negli ultimi 5 anni.

Il materiale seminale commercializzato in provincia di Trento nel 2014 da Alpenseme, attraverso il recapito, ammonta complessivamente a 60.073 dosi (+ 8,5%), di cui 10.167

di Bruna, 17.706 di Frisona, 1.270 di Rendena, 1.470 di Grigio Alpina, 4.938 di Pezzata Rossa, 1.029 di altre razze e 23.493 di razze da carne (39,1 %).

Nel grafico 2 viene riportato l'andamento della vendita di dosi negli ultimi 5 anni in provincia di Trento.

Alpenseme da decenni ormai fornisce gli allevatori trentini del miglior seme disponibile sul mercato ed inoltre fornisce pure una interessante gamma di servizi aggiuntivi quali rifornimento di azoto, bollette di fecondazione, guaine, guanti e altro materiale per la F.A..

SICRA



trattori

Concessionario esclusivo
per la Provincia di Trento



NOVITÀ
ti serve
un'attrezzatura?
NOLEGGIALA!

FINANZIAMENTO
TASSO 0%
IN 42 MESI
FINO AL 30 - 09 - 2015



SICRA Trattori Srl - 38121 Trento - Via Linz, 197
Tel. 0461.821181 - Cell. 348 1201916
info@sicratrattori.it - www.sicratrattori.it

SEGUICI SU
facebook

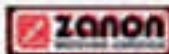



Festa degli allevatori lagarini a malga Fratte

Si è tenuta domenica 9 agosto a Malga Fratte, in località Sega di Ala, fra i vasti prati e pascoli dei Monti Lessini, la consueta festa estiva organizzata dall'Unione Allevatori della Vallagarina e realizzata grazie all'impegno degli allevatori della Società Malghe Ala, con il sostegno del Comune di Ala; quest'anno l'iniziativa è stata aperta anche ad allevatori di tutto il Trentino, anche se questo aspetto non ha riscosso grande successo.

La festa, momento d'incontro tra gli allevatori della valle, è anche occasione di promozione dell'attività zootecnica e dei suoi prodotti verso il numeroso pubblico presente.

Il momento tecnico si è svolto nella mattinata con i meeting delle razze Frisona, Pezzata Rossa e Bruna, 4 vacche per ciascun gruppo. La valutazione ufficiale degli animali è stata effettuata da Paolo Giusto, ispettore ANAFI, oggi esperto multi razza che ha motivato, con dovizia di particolari, le sue scelte, confrontandosi con gli allevatori partecipanti.

Come al solito molto partecipata è stata questa giornata, con la pre-



senza di varie autorità e di moltissimi simpatizzanti e famiglie, che hanno approfittato della bella giornata per vedere e toccare gli animali presenti nella fattoria, grandi e piccoli, partecipare al concorso La vacca più bella e concorrere alla lotteria.

Sempre grande successo poi riscuote il pranzo agreste, che ha come

base i tipici gnocchi fatti da Francesco Marogna di Fosse.

Un ringraziamento particolare va espresso agli allevatori alensi che hanno presentato i propri soggetti: Bazzanella Cornelio, Debiasi Sergio, Mutinelli Giuseppe, Scrinzi Severino, Zomer Domizio, Zomer Franco, Zomer Mario.





Sabato 17 ottobre l'Unione Allevatori della Vallagarina organizza una mostra, a livello comprensoriale, di bovini delle razze Bruna, Frisone e Pezzata Rossa nella cittadina di Ala in occasione della sagra locale. Saranno presenti sia animali giovani che vacche in lattazione.

Tutti gli allevatori del Trentino sono invitati a visitare questo importante appuntamento.



Improvvisamente, il giorno 12 luglio, è mancato il dr. Eugenio Castellaz medico veterinario che da diversi anni collaborava con la Federazione Allevatori nell'ambito del Piano Ipofertilità.

Il rapporto tra il dr. Castellaz e la Federazione Allevatori è iniziato tanti anni fa, addirittura nei primi anni '90 quando, studente, trascorse una estate lavorativa a Malga Juribello.

Dopo la laurea, nei primi anni 2000, il dr. Castellaz

ha seguito un corso di specializzazione in podologia bovina e successivamente si è dedicato alla gestione del "servizio mascalcia bovina" per conto della Federazione Allevatori. In questi anni si è pure specializzato in "ginecologia bovina" e, a tempo parziale, si è inserito nell'equipe di veterinari che seguivano il "Piano Ipofertilità". Da quando i guai fisici alla schiena lo hanno costretto ad abbandonare la professione di podologo si è dedicato interamente alla ginecologia bovina, servizio che ha svolto nell'area del Trentino orientale (Valsugana, Valfloriana, Fiemme, Fassa e Primiero).

Eugenio, come lo chiamavano amichevolmente gli allevatori, ha svolto i suoi impegni con grande passione, precisione e professionalità. Molto mattiniero e puntualissimo ad ogni appuntamento era apprezzato dagli allevatori per le sue capacità tecniche, ma anche per le sue doti umane di tessere rapporti positivi ed amichevoli con tutto il mondo degli allevatori.

Alla moglie Teresa ed al figlio Maurizio giunga una testimonianza di partecipazione da parte degli allevatori trentini e dei colleghi della Federazione Allevatori.



11 agosto 2015. Nella chiesa di S. Apollonia, a Bosco di Civezzano, erano in molti a dare l'ultimo saluto al collega Lorenzo Fronza. Don Giorgio nell'omelia ha speso parole di affetto e stima, ricordando Lorenzo piccolo, che insieme al fratello Renato e la mamma Ida, ha affrontato la vita senza il papà, morto prematuramente, con dignità e coraggio. C'erano tutti; dai parenti, ai colleghi, agli allevatori, amici e conoscenti, uniti nell'accompagnare Lorenzo nel suo ultimo viaggio. In una lettera i colleghi hanno sottolineato la generosità, la disponibilità, ma soprattutto la dedizione che Lorenzo metteva nel lavoro.

La Federazione Allevatori vuole esprimere un ulteriore ringraziamento per la preziosa e importante collaborazione di un dipendente che lascia un ricordo indelebile nel cuore di chi l'ha conosciuto.

Ciao Lorenzo.

Pulizia sistematica dei silos, per una mandria sana e produzioni di qualità

di Mattia Fustini

Per produrre una buona razione alimentare per bovine da latte è fondamentale l'impiego di materie prime salubri e idonee dal punto di vista igienico-sanitario. È sempre **necessario ispezionare gli alimenti al momento del loro arrivo in azienda** e stocarli in maniera da garantirne una corretta conservazione. Devono trovare posto in ambienti specifici, protetti da qualsiasi fonte di contaminazione e in adeguate condizioni di umidità e temperatura per prevenire la formazione di muffe o l'avvio di fermentazioni anomale in grado di alterarne le caratteristiche di partenza. **Va evitato lo stoccaggio a terra dei mangimi** perché favorisce la diffusione di insetti, roditori e uccelli che contaminano l'alimento, ne favoriscono le alterazioni e possono comportare anche notevoli perdite. Sono da preferire i silos in vetroresina di colore bianco, perché riflettono la luce e opachi in modo da evitare l'esposizione del contenuto ai raggi solari.

I silos verticali in materiale plastico (fibra di vetro rivestita con resina epossidica o poliestere) vengono sostenuti da un telaio di acciaio zincato, posizionati su un basamento di calcestruzzo armato e fissati al suolo tramite bulloni. Sono dotati di una scala fissa a pioli, che consente l'accesso alla botola superiore di ispezione del silos. La botola è dotata di un coperchio, la cui apertura può avvenire da terra mediante una fune.

Come misura di biosicurezza di allevamento la collocazione dei silos dovrebbe avvenire all'ingresso dell'azienda, in modo da **evitare il più possibile il transito dei camion vicino ai ricoveri degli animali**. Idealmente sarebbe opportuno posizionare i silos in modo che i camion lo possano caricare dal lato esterno mentre al lato opposto collocare le coclee di scarico. In questo modo sarebbe possibile mantenere un'area distinta per i mezzi aziendali e i camion dei fornitori.

Se non è presente un programma di gestione periodica, nei silos rimangono per lungo tempo residui di alimento, che possono trovarsi attaccati alle pareti, ma soprattutto **nel pozzetto dal quale pesca la coclea, che può presentare un fondo cieco da cui il prodotto non riesce ad essere pescato**. È consigliabile acquistare i nuovi pozzetti in acciaio inox dove la coclea di estrazione è in grado di pescare dal fondo del silos, riducendo la quantità di alimento che si deposita in una zona non accessibile dalla coclea.

I residui, se non rimossi periodicamente in modo manuale (vedi foto), vanno incontro a processi di fermentazione e putrefazione, dovuti allo sviluppo di microorganismi (batteri e funghi normalmente presente in ogni ambiente) che trovano un forte stimolo alla loro crescita nel clima particolare che si forma all'interno del silos. La nuova fornitura venendo a contatto con questi residui si inquina e si innesca rapidamente la sua degradazione. Gli alimenti avariati si possono poi staccare dalle pareti del silos o possono essere pescati dal pozzetto, arrivando nella razione degli animali. Si tratta di **micotossine che sono responsabili di stati di malattia per le bovine, mastiti**, danni a carico del fegato, cuore, reni e **infertilità**.

Risulta quindi fondamentale l'igiene e la disinfezione dei silos. Un controllo della loro pulizia dovrebbe avvenire idealmente ad ogni fornitura. Realisticamente è necessario programmare uno **svuotamento del silos almeno quattro volte all'anno**. In questo momento il silos viene svuotato completamente e si può utilizzare una spazzola fissata ad un palo per poter raggiungere tutta la parete interna iniziando dall'alto. Dopo aver effettuato **la pulizia interna** è consigliabile effettuare un lavaggio con idro-pulitrice, a cui segue, dopo aver lasciato asciugare il silos, una **fumigazione così da distruggere le muffe rimaste**. Il trattamento di fumigazione avviene mediante l'uso di capsule, disposte sul fondo del silos. Una volta aperte viene accesa una miccia e dopo pochi secondi inizia la fumigazione (non persiste alcuna fiamma). Nella prima fase avviene l'aggregazione, in cui le particelle dei fumiganti si fissano sui microrganismi e li neutralizzano racchiudendoli in aggregati compatti. Durante le prime ore di trattamento si esplica la distruzione chimica dei microrganismi presenti nell'aria e sulle superfici. Infine avviene la sedimentazione che consente una vera e propria bonifica dell'aria. Il silos deve rimanere chiuso fino a completa sedimentazione dei fumi (circa 12 ore dopo l'inizio del trattamento).





Galassitrattori sas

di Galassi Valerio & C.

Galassitrattori sas

Via Trento, 93/1

38023 Cles (TN)

Tel. 0463 424514

VENDITA – SERVIZIO RICAMBI E ASSISTENZA TECNICA



Scegli il trattore adatto alla tua azienda tra **11 serie** e **73 modelli** con:

- Potenze disponibili da **72 a 524 Cv**
- Trasmissioni meccaniche, automatizzate o a variazione continua
- Presa di forza sincronizzata disponibile fino a 184 cv

Richiedeteci il catalogo generale con tutta la produzione **CLAAS** (trattori, telescopici, rotopresse, falciatrici, voltaglieno, andanatori, carri auto caricanti)

CLAAS

www.galassitrattoricles.com

info@galassitrattoricles.com



Cooperfidati.

Cooperfidi dal 1980 facilita i suoi Soci nel rapporto con le banche - agevolando il reperimento di finanziamenti alle migliori condizioni di mercato - gestisce ed eroga contributi provinciali, mette a disposizione propri Fondi speciali e fornisce consulenze gratuite. Possono associarsi Cooperative di ogni settore e Aziende Agricole, con sede in Trentino.

LA FORZA DELLA COOPERAZIONE.



COOPERFIDI S.C.

COOPERATIVA PROVINCIALE GARANZIA FIDI SOCIETÀ COOPERATIVA

Trento, via Vannetti 1 www.cooperfidi.it tel. 0461.260417

Apertura al pubblico lunedì / venerdì 8.30 - 12.30 e 14.30 - 17.00
Gradito l'appuntamento.



Costruiamo benessere ... con affidabilità

40 anni di esperienza, 30 sedi in tutto il mondo,
2.500 dipendenti, 3.000 strutture costruite all'anno,
700 case costruite all'anno, 6.000 contenitori in c.a.v. all'anno



Zona Industriale 1
I-39040 Campo di Trens (BZ)
Tel. +39 0472 064 000
Fax +39 0472 064 900
mail@wolfsystem.it

■ **Stalla:**

Ottimale isolamento termico per il benessere dell'animale, areazione e illuminazione naturale

■ **Fienile:**

Costruzione del fienile predisposto per carroponete - gru

■ **Vasche circolari in c.a.v.:**

Pareti perfette senza distanziali grazie alla cassetatura Wolf System. A tenuta stagna, funzionali e convenienti. Per stoccaggio di liquami o acqua; ottime per impianti di produzione biogas

Capannoni prefabbricati per cooperative, artigianato e industria

www.wolfsystem.it



Tori razza Frisona Italiana - Top 50 per PFT - Dati AGOSTO 2015

Table with columns: NOME, MATRICOLA, N., N. ALL. AT, PFT, GRASSO, PROTEINE, MORFOLOGIA, IND, IND SCS, IND BCS, IND ITC, FAC. PARTO, IND, PADRE X NONNO

Main data table containing 50 rows of genetic performance data for Tori razza Frisona Italiana, listing names like ROYAL JEEV, LIBU INSEME, AMIGHETTI MAGNIFICO, etc., and their corresponding statistics across various metrics.





NATCOR MANGIMI

SERVIZI ALIMENTI ZOOTECNICI



PRODOTTI NO OGM, BIOLOGICI

Overland No limits

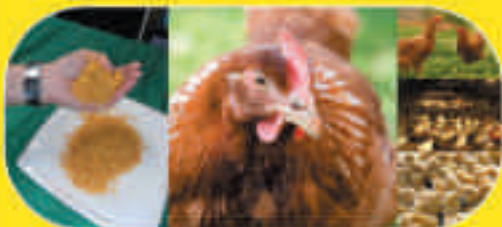

LINEA OVAIOLE

Alimenti per animali in deposizione con ingredienti naturali e vegetali. Maggior resa in deposizione, forma eccellente per performance insostituibili!



LINEA ALPEN GRANA

Alimenti in grado di aumentare la produzione annuale e la qualità del latte sbattendo al massimo le risorse aziendali abbattendo i costi di produzione.



LINEA GIOVANI RUMINANTI

Ideale per i vitelli in fase di svezzamento, estrema appetibilità e contenuto in additivi in grado di facilitare il precoce sviluppo del ruminante.



Sede legale e stabilimento: Via Fondo Muri, 43 – 36030 SAN TOMIO DI MALO (VI)
Telefono +39 0445/588014 www.natcor.it e-mail : info@natcor.it

AGENTE DI ZONA: ARMANDO GASPEROTTI TEL. 338 8980201

dall'esperienza
e la saggezza di
TERAZZI GIULIANO



dalla tenacia
e la passione di
TERAZZI MARCO



I MIGLIORI PRODOTTI PER I MIGLIORI ALLEVAMENTI

Si soddisfano le esigenze degli allevatori commercializzando da due generazioni

Paglia

Naturale
Trinciata
Disidratata
In pellet

Foraggi

Naturale
Fieno prodotto in zone di alta qualità
Medica: bio ed in balloni fasciati

Mais Ceroso

Fresco
In balloni fasciati

Ferrara
via ca' tonda 56
0532 754465
336 565655
www.pagliafieno.com

Grazie papà

RANK	TORI			Centro I.A.	Nr. FIGLIE ITB	% ATTENDIBILITÀ	ITE	INDICI PRODUTTIVI				K-CASEINE	INDICE LONGEVITÀ	IND.VEL. MUNG.	IND. CELLULE SOM.	BCS	IND.PUNT. FINALE	IND.COMPL.MAM.	ARTI E PIEDI	
	NOME	MATRICOLA L.G.	CROSS					LITRE	GRASSO		PROTEINE									
									%	KG	%									KG
94	94	94	94	94	94	94	94	94	94	94	94	94	94	94	94	94	94	94	94	
	94	94	94	94	94	94	94	94	94	94	94	94	94	94	94	94	94	94	94	
	94	94	94	94	94	94	94	94	94	94	94	94	94	94	94	94	94	94	94	
	94	94	94	94	94	94	94	94	94	94	94	94	94	94	94	94	94	94	94	
	94	94	94	94	94	94	94	94	94	94	94	94	94	94	94	94	94	94	94	
	94	94	94	94	94	94	94	94	94	94	94	94	94	94	94	94	94	94	94	94
	94	94	94	94	94	94	94	94	94	94	94	94	94	94	94	94	94	94	94	94
	94	94	94	94	94	94	94	94	94	94	94	94	94	94	94	94	94	94	94	94
	94	94	94	94	94	94	94	94	94	94	94	94	94	94	94	94	94	94	94	94
	94	94	94	94	94	94	94	94	94	94	94	94	94	94	94	94	94	94	94	94
93	93	93	93	93	93	93	93	93	93	93	93	93	93	93	93	93	93	93	93	
	93	93	93	93	93	93	93	93	93	93	93	93	93	93	93	93	93	93	93	
	93	93	93	93	93	93	93	93	93	93	93	93	93	93	93	93	93	93	93	
	93	93	93	93	93	93	93	93	93	93	93	93	93	93	93	93	93	93	93	
	93	93	93	93	93	93	93	93	93	93	93	93	93	93	93	93	93	93	93	
	93	93	93	93	93	93	93	93	93	93	93	93	93	93	93	93	93	93	93	93
	93	93	93	93	93	93	93	93	93	93	93	93	93	93	93	93	93	93	93	93
	93	93	93	93	93	93	93	93	93	93	93	93	93	93	93	93	93	93	93	93
	93	93	93	93	93	93	93	93	93	93	93	93	93	93	93	93	93	93	93	93
	93	93	93	93	93	93	93	93	93	93	93	93	93	93	93	93	93	93	93	93
92	92	92	92	92	92	92	92	92	92	92	92	92	92	92	92	92	92	92	92	
	92	92	92	92	92	92	92	92	92	92	92	92	92	92	92	92	92	92	92	
	92	92	92	92	92	92	92	92	92	92	92	92	92	92	92	92	92	92	92	
	92	92	92	92	92	92	92	92	92	92	92	92	92	92	92	92	92	92	92	
	92	92	92	92	92	92	92	92	92	92	92	92	92	92	92	92	92	92	92	
	92	92	92	92	92	92	92	92	92	92	92	92	92	92	92	92	92	92	92	92
	92	92	92	92	92	92	92	92	92	92	92	92	92	92	92	92	92	92	92	92
	92	92	92	92	92	92	92	92	92	92	92	92	92	92	92	92	92	92	92	92
	92	92	92	92	92	92	92	92	92	92	92	92	92	92	92	92	92	92	92	92
	92	92	92	92	92	92	92	92	92	92	92	92	92	92	92	92	92	92	92	92
91	91	91	91	91	91	91	91	91	91	91	91	91	91	91	91	91	91	91	91	
	91	91	91	91	91	91	91	91	91	91	91	91	91	91	91	91	91	91	91	
	91	91	91	91	91	91	91	91	91	91	91	91	91	91	91	91	91	91	91	
	91	91	91	91	91	91	91	91	91	91	91	91	91	91	91	91	91	91	91	
	91	91	91	91	91	91	91	91	91	91	91	91	91	91	91	91	91	91	91	
	91	91	91	91	91	91	91	91	91	91	91	91	91	91	91	91	91	91	91	91
	91	91	91	91	91	91	91	91	91	91	91	91	91	91	91	91	91	91	91	
	91	91	91	91	91	91	91	91	91	91	91	91	91	91	91	91	91	91	91	
	91	91	91	91	91	91	91	91	91	91	91	91	91	91	91	91	91	91	91	
	91	91	91	91	91	91	91	91	91	91	91	91	91	91	91	91	91	91	91	
90	90	90	90	90	90	90	90	90	90	90	90	90	90	90	90	90	90	90	90	
	90	90	90	90	90	90	90	90	90	90	90	90	90	90	90	90	90	90	90	
	90	90	90	90	90	90	90	90	90	90	90	90	90	90	90	90	90	90	90	
	90	90	90	90	90	90	90	90	90	90	90	90	90	90	90	90	90	90	90	
	90	90	90	90	90	90	90	90	90	90	90	90	90	90	90	90	90	90	90	
	90	90	90	90	90	90	90	90	90	90	90	90	90	90	90	90	90	90	90	
	90	90	90	90	90	90	90	90	90	90	90	90	90	90	90	90	90	90	90	
	90	90	90	90	90	90	90	90	90	90	90	90	90	90	90	90	90	90	90	
	90	90	90	90	90	90	90	90	90	90	90	90	90	90	90	90	90	90	90	
	90	90	90	90	90	90	90	90	90	90	90	90	90	90	90	90	90	90	90	

TARE: ARC: Portatore Aracnomelia; B2C: Portatore BH2; SDC Portatore SDM; SMC: Portatore SMA; WEC: Portatore Weaver

Arrow

Superbrown Arrow · K-BB · IT021002045985
Anibal x Zaster x Sesam



Fai centro con Arrow!

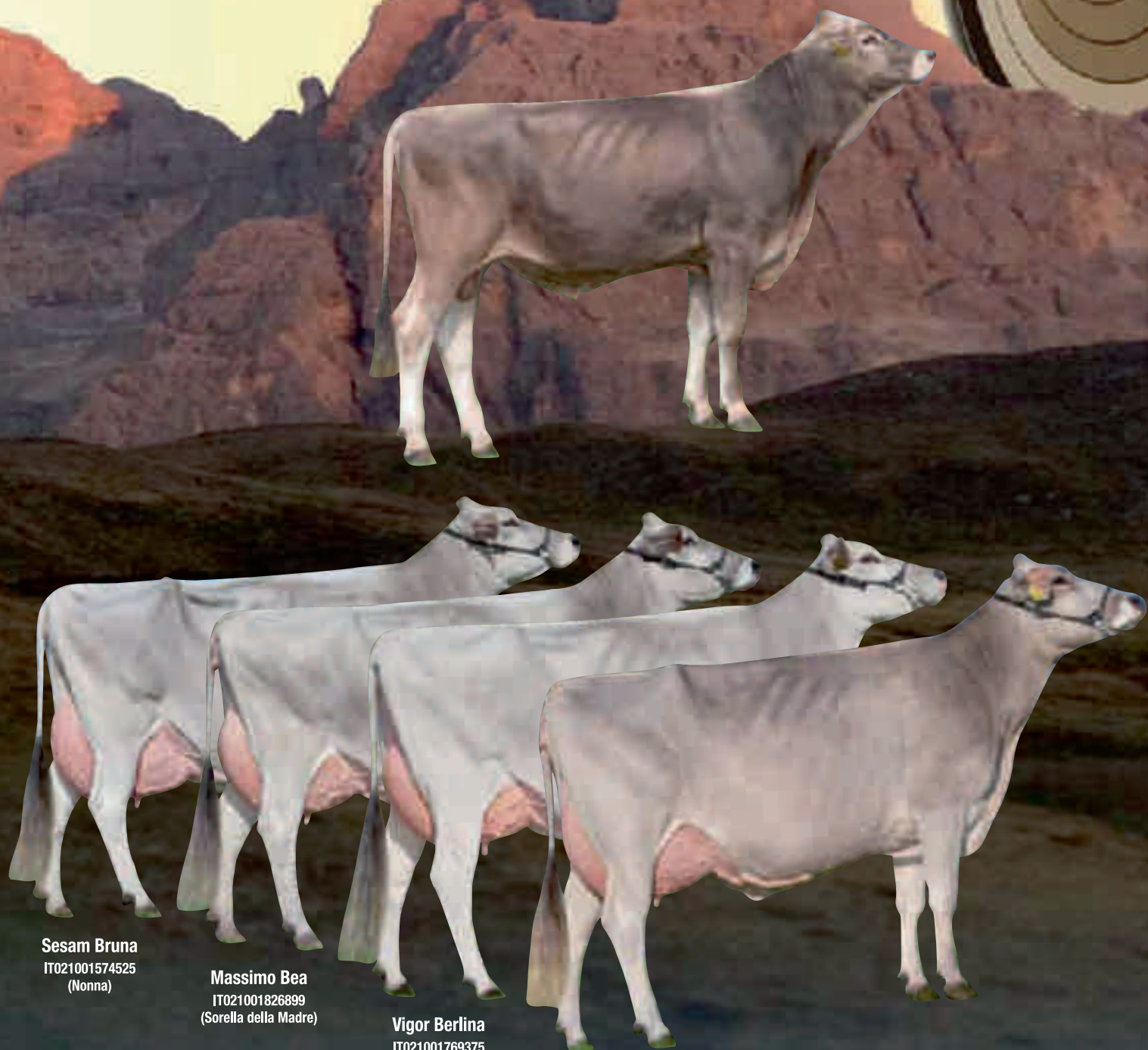

Sesam Bruna
IT021001574525
(Nonna)

Massimo Bea
IT021001826899
(Sorella della Madre)

Vigor Berlina
IT021001769375
(Sorella della Madre)

Zaster Belinda
IT021001903716
(Madre)



Consorzio SUPERBROWN di Bolzano e Trento

38121 TRENTO (Italy) - Via delle Bettine, 40 - Tel. +39.0461.657602 - Fax +39.0461.657930
www.superbrown.it - info@superbrown.it



CONSORZIO "SUPERBROWN" di Bolzano e Trento

**TORI IN PROVA
DI PROGENIE
6-7° GRUPPO 2015**

**DISTRIBUTORE
PER L'ITALIA
E PER L'ESTERO**

**A
L
P
E
N
S
E
M
E**

**38010 Toss di Ton (TN)
Via Castello, 10
Tel. 0461/657602
Fax 0461/657930**

 IT022990209436	Padre VIVID IT0073990116161	Nonno paterno VIGOR ET US000000195618
	Latte Kg + 931 Grasso Kg + 22 - 0,22 % Proteine Kg + 31 - 0,03 % I.T.E. + 1048 Rank 99	
Nato 16/02/2014 Paillettes colore VERDE PISTACCHIO K CASEINE BB	Madre DB ALBA IT022990176461	Nonno materno BROOKINGS ET B2C US000000198772
	Latte Kg + 301 Grasso Kg + 18 + 0,06 % Proteine Kg + 15 + 0,06 % I.T.E. + 600 Rank 96 1 1,11 305 7934 4,40 352 3,60 289	Latte Kg - 102 Grasso Kg + 0 + 0,04 % Proteine Kg + 6 + 0,15 % I.T.E. + 477 Rank 90

 IT021002045985	Padre ANIBALET CH120083025164	Nonno paterno VIGOR ET US000000195618
	Latte Kg + 700 Grasso Kg + 23 - 0,08 % Proteine Kg + 34 + 0,12 % I.T.E. + 1175 Rank 99	
Nato 22/07/2014 Paillettes colore ARANCIO K CASEINE BB	Madre BELINDA WEC B2C IT021001903716	Nonno materno ZASTER ET B2C IT021000782330
	Latte Kg + 321 Grasso Kg + 5 - 0,13 % Proteine Kg + 7 - 0,06 % I.T.E. + 626 Rank 96 1 2,05 286 7456 4,20 312 3,70 273	Latte Kg + 655 Grasso Kg + 4 - 0,31 % Proteine Kg + 13 - 0,13 % I.T.E. + 345 Rank 84



CONSORZIO "SUPERBROWN" di Bolzano e Trento

**TORI IN PROVA
DI PROGENIE
6-7° GRUPPO 2015**

**DISTRIBUTORE
PER L'ITALIA
E PER L'ESTERO**

**A
L
P
E
N
S
E
M
E**

**38010 Toss di Ton (TN)
Via Castello, 10
Tel. 0461/657602
Fax 0461/657930**

 GORAN B2C IT022990219952	Padre GLENNCORE ET CH120078336343	Nonno paterno GLENN ET CH120023664460
	Latte Kg - 176 Grasso Kg + 1 + 0,09 % Proteine Kg + 11 + 0,26 % I.T.E. + 816 Rank 98	
Nato 11/07/2014 Paillettes colore GIALLA K CASEINE BB	Madre MONIA ZASTER IT022990111756	Nonno materno ZASTER ET B2C IT021000782330
	Latte Kg + 1232 Grasso Kg + 20 - 0,38 % Proteine Kg + 36 - 0,10 % I.T.E. + 725 Rank 98	Latte Kg + 655 Grasso Kg + 4 - 0,31 % Proteine Kg + 13 - 0,13 % I.T.E. + 345 Rank 84
	1 3,00 305 13221 3,00 392 3,60 472 3 5,03 305 13735 3,50 482 3,50 486	

 VOLDEMOR IT021002035615	Padre VIVID IT073990116161	Nonno paterno VIGOR ET US000000195618
	Latte Kg + 1322 Grasso Kg + 33 - 0,26 % Proteine Kg + 41 - 0,08 % I.T.E. + 1149 Rank 99	
Nato 07/03/2014 Paillettes colore TRASPARENTE K CASEINE BB	Madre FLIXE IT021001728201	Nonno materno HURAY DE000935830301
	Latte Kg + 828 Grasso Kg + 35 + 0,00 % Proteine Kg + 35 + 0,08 % I.T.E. + 709 Rank 98	Latte Kg + 1492 Grasso Kg + 52 - 0,12 % Proteine Kg + 50 - 0,04 % I.T.E. + 1282 Rank 99
	1 2,06 305 7668 4,80 366 3,80 290 3 4,08 305 11381 4,40 500 3,80 434	

DISTRIBUTORE PER L'ITALIA E PER L'ESTERO

ALPENSEME

Toss di Ton (38010) - TN - Via Castello, 10 - Tel. 0461-657602 - Fax 657930

MANIFESTAZIONI AUTUNNALI DELL'ANNO 2015

Mostre bovini

Sabato 22 agosto:	Romeno
Sabato 29 agosto:	Pinzolo
Domenica 6 settembre:	Fucine
Sabato 12 settembre:	Cogolo
Sabato 19 settembre:	Malè
Sabato 19 settembre:	Roncone
Lunedì 21 settembre:	Castelnuovo Vals.
Giovedì 24 settembre:	Fiera di Primiero
Sabato 26 settembre:	Pieve di Ledro
Sabato 26 settembre:	Masi di Cavalese

Rassegne equini

Fiera di Primiero:	giovedì 24 settembre
Pieve di Ledro:	sabato 26 settembre
Masi di Cavalese:	domenica 27 settembre
Castelnuovo Vals.:	sabato 3 ottobre
Brez:	domenica 10 ottobre

Le valutazioni delle 30 mesi si effettueranno nel pomeriggio



MANGIMI DI QUALITÀ CONTROLLATA

PER ANIMALI PIÙ SANI E ALLEVATORI SODDISFATTI.

Produciamo, controlliamo e commercializziamo una grande varietà di mangimi. Il nostro impegno costante promuove salute e benessere degli animali, tranquillità e reddito per gli allevatori e sicurezza per il consumatore. Con 60 anni di esperienza sul territorio conosciamo a fondo il mondo delle aziende zootecniche, per affrontare e superare insieme le sfide di ogni giorno.



Qualità e sicurezza, dal 1910.

The RIEPPER logo consists of a red square icon containing a white stylized wheat stalk, followed by the brand name 'RIEPPER' in a bold, red, serif font.